

263 dc, dd, de, df, dg, dh, di, dk,
 Matr. nr. dl, dm, dn, do, dp, dq, dr, ds, Beliggende: Askepotvej 2 - 44
 dt, du, dv, dx, dy, dz mj.
 Ejer: Bent Nielsen Typehuse A/S, Sverigesvej 16, 4200 Slagelse
 Andrager: ----- samme -----

Byggesag: Opførelse af 22 rækkehuse + 22 carporte m. redskabsrum

Byggeområde: B 40

Indkommet d. 13/10-78

Tilladt bebyggelsesprocent:

1. Statiske beregninger

Eks. bebygget areal: m²

2. Ejendomsudvalg

Nyt bebygget areal: ^{huse} 1516,607 ^{carp. redsk.} 316,94 m²

3. Brandkommission

Bebygget areal i alt: 1863,54 m²

4. Kloakafdeling

Eks. etageareal: m²

5. Planlægningsafdeling

Nyt etageareal: 2523,9 ^{redsk.} 7546 m²

6.

Etageareal i alt: 2523,9 m²

7. Amtsrådet, zonemyndighed

Eks. rumfang: m³

8. Arbejdstilsynet

Nyt rumfang: m³

9. Fredningsnævn

Rumfang i alt: m³

10. Boligministeriet

Friareal: m²

11. Kommuneplanlov

Parkeringsareal: m²

12. Servitutter

Grundareal: 263 a 19691 m²

13. Lokalplan

600 15525 m²

14. Byplan

Grundareal i alt: 4166 m²

15. Dispositionsplan

Bebyggelsesprocent: 0%

16. § 15 ramme

Gebyrberegning: 25%

17. Ans./Anm. Oliefyre

84 m² a = 7406,74 kr.

18. Tankattest

m² a = kr.

19. Kedelattest

m³ a = kr.

X20. Færdigmelding

m³ a = kr.

X21. VVS-færdigmelding

Mindstebeløb: kr.

X22. Kloak-færdigmelding

Andet: kr.

23. Skorstensattest

Gebyr i alt ~ 7406,80 kr.

X24. Vandanmeldelse

Byggetilladelse udstedt: 26/10-78

25. Grundejerf. godkendelse

14/9-79: carporte m/ redskabsrum 20-44
 Ibrugtagningstilladelse udstedt: 28-2-79: 20-26

26. Miljøtag

22 x 4 2011. 2-4-79: 28-34
 2-5-79: 36-38
 15-5-79: 40-42

27. Grund m. særlig beliggenhed

6-6-79: 12-18
 6-7-79: 4-10

28.

Aut. kloakmester:

Pilly Krichen,
Gårdsrumhavn 7,
4200 Slagelse.

13/10-78. Ans. om byggetilladelse.
24/10-78 Byggetilladelse kan
udstedes på betingelse af
26/10-78. Udstedt byggetilladelse.
30/10-78. Arb. juleleg. uge 45 + medd.
om arb. mæske.

Aut. sanitetsmester:

Harry Anthonson,
Stoballe 22 B,
4200 Slagelse.

14/11-78. Afvaskn. plan nedr. blok
12, 13, 14.
15-11-78. Do. godkendt.
16/11-78. Andring af sokkelboksen.
21/11-78. do. Arbejd. med godk.
12/12-78. Stempel til el.
23/2-79. Ferdigmelding m. 20-26.
26/2-79. VVS-ferdigmelding m. 20-26.
28-2-79. Udstedt ibrugtagningstilladelse
og renovation til nr. 20-26.
28/2-79. Kloakferdigmelding m. 20-26.
9/3-79. Kopi af vandarm. m. 20-26.
23/3-79. VVS-ferdigmelding m. 28-34.
27/3-79. Ferdigmelding m. 28-34.
30/3-79. Ibrugtagningstilladelse på
"huset" kan udstedes, 28-34,
2-4-79. Udstedt ibrugtagningstilladelse
og renovation på no. 28-34.
2/4-79. Kloakferdigmelding m. 28-34.
3/4-79. Kopi af vandarm. for m. 28-34.
9-4-79. Afsetningsplan for blok 15 og 16.
23-4-79. Ferdigmelding for 36-44.
27-4-79. Vvs-ferdigmelding for 36-44.
30/4-79. Ibrugtagningstilladelse kan
udstedes på hus 36-38-44.
1/5-79. Kopi af vandarm. for m.
36, 38, 44.

- 2-4-79. Udstedt ibrugtagningstilladelse
og renovation til 36, 38 og 44.
- 3/5-79. Kloakførdigmelding nr. 36-44.
- 9-5-79. Førdigmelding og vvs-førdigmelding for nr. 40 og 42.
- 14/5-79. Ibrugtagningstilladelse
Kun udstedes
- 15-5-79. Udstedt ibrugtagningstilladelse
og renovation.
- 21-5-79. Kopi af vand anmeldelse 40-42
- 28/5-79. Førdigmelding nr. 12-18.
- 31/5-79. VVS-førdigmelding nr. 12-18.
- 6/6-79. Ibrugtagningstilladelse kan
udsteds
- 6-6-79. Udstedt ibrugtagningstilladelse
og renovation til 12-18.
- 7/6-79. Kloakførdigmelding nr. 12-18
- 8-6-79. Kopi af vand anmeldelse 12-18
- 28-6-79. vvs-førdigmelding nr. 10.
- 2-7-79. Kloak-førdigmelding nr. 2-10
- 3-7-79. Førdigmelding nr. 2-10.
- 3-7-79. Kopi af vand anmeldelse
- 5-7-79. Vvs-førdigmelding for 4-6-8.
- 5/2-79. Ibrugtagningstilladelse kan
udsteds
- 6/7-79. Udstedt ibrugtagningstill. +
renovation til nr. 4-10.
- 13/7-79. vvs-førdigmelding nr. 2.
- 6/7-79. Kopi af vand nr. nr. 4-8.
- 2-8-79. Ibrugtagningstill. kan udst. på
nr. 2.
- 6/8-79. Udstedt ibrugtagningstill. på
nr. 2, + renovation

16-8-79. Kopi af vand anmeldelse nr. 2.
11/9-79. Medsked i besugbagn. Bill.
til canyonen dn/redskalesrum
gjø nr. 20-44.



SLAGELSE KOMMUNE
TEKNISK FORVALTNING
Byggesagsafdelingen
(03) 52 36 00

Byggesag nr. 67/78 IX

Anføres ved henvendelser

wj/yb

Byggetilladelse

Ejendommen

matr.nr.	263 <u>dc</u> - 263 <u>dz</u>	af	Slagelse markjorder
beliggende	Askepotvej 2 - 44	ejer	Bent Nielsen Typehuse A/S

I anledning af Deres ansøgning

af 12. oktober 1978

om tilladelse til på ovennævnte ejendom at udføre byggearbejder, bestående af:

opførelse af 22 rækkehuse med carporte og redskabsrum

indeholdende: 22 x 4 værelser

bebygget areal: huse: 1.516,60 m² - carporte: 271,48 m² - redskabsrum: 75,46 m²

etageareal: huse: 2.523,90 m² - carporte: 0,00 m² - redskabsrum: 75,46 m²

rumfang:

meddeles herved tilladelse efter byggeloven til at påbegynde arbejdet.

Tilladelsen meddeles på betingelse af, at arbejdet udføres i overensstemmelse med gældende love og bestemmelser, samt de oplysninger, der er afgivet i ansøgningen.

Byggetilladelsen bortfalder, hvis arbejdet ikke er påbegyndt inden 1 år fra dato.

./ Vedlagt følger de bilag, der hører til byggetilladelsen, forsynet med byggemyndighedens stempel. Ændringer i forhold til det godkendte projekt må ikke foretages uden forud indhentet tilladelse.

Før arbejdet iværksættes skal **BYGGESAGSAFDELINGEN** underrettes om, hvem der forestår arbejdet, herunder hvilke i Slagelse kommune autoriserede mestre, der skal udføre kloak- og vvs-arbejderne.

Til byggetilladelsen er i øvrigt knyttet omstændige betingelser. (Se bagsiden).

Dato: 26. oktober 1978.

Gebyr jfr. bygningsreglementets kap. 1.8. kr. 7.406,80.

For byggetilladelsen gælder endvidere følgende særlige betingelser:

at fundamenter føres til fast bund,

at der ved målinger i det færdige bygværk eftervises, at BR. 77, kap. 9.2.1., stk. 1 er overholdt, såfremt der til ovennævnte skillevægge anvendes letbeton med mindre rumvægt end 625 kg/m³,

at husene afsættes af landinspektør, der hertil må indsende afsætningsplan og servitut- og byggelinieattest,

at redskabsrum rottesikres i overensstemmelse med indenrigsministeriets vejledning af 21. juni 1962.

Uddrag af byggeloven

§ 23. Kommunalbestyrelsens afgørelser, jfr. dog § 12, stk. 7, kan påklages til amtsrådet, i Københavns og Frederiksbergs kommuner til boligministeren, hvis afgørelsen omfatter spørgsmål om forståelse af loven eller af en i medfør af denne fastsat bestemmelse. Påklage kan endvidere tillades, hvis afgørelsen efter klagemyndighedens vurdering har almindelig interesse eller videregående betydelige følger for klageren. Stk. 2. Amtsrådets afgørelser kan påklages til boligministeren, hvis afgørelsen omfatter spørgsmål om forståelse af loven eller af en i medfør af denne fastsat bestemmelse. Amtsrådets afgørelse af, om de i stk. 1, sidste pkt., nævnte klagebetingelser er opfyldt, kan ikke indbringes for anden administrativ myndighed.

Stk. 3. Kommunalbestyrelsens og amtsrådets afgørelser kan iøvrigt ikke påklages til anden administrativ myndighed.

§ 24. Når ikke andet er bestemt, er klagefristen 4 uger fra den dag, afgørelsen er meddelt den pågældende.

Stk. 2. Afgørelser, som kan påklages, skal indeholde oplysning om, til hvilken myndighed klage kan ske, og om fristen for indgivelse af klage.

Stk. 3. Klage over et af Kommunalbestyrelsen givet pålæg fritager ikke for at efterkomme dette. Dog kan klagemyndigheden bestemme, at en klage skal have en opsættende virkning.



SLAGELSE KOMMUNE
TEKNISK FORVALTNING
Byggesagsafdelingen

Byggesag nr.

Færdigmelding

(KLOAK - VVS)

Undertegnede bekræfter herved at have udført
VVS
..... arbejdet i ejendommen:

matr.nr.: 263 dd, 263 de og 263 df.

beliggende: Askepotvej 4, 6 og 8,

ejer: Bent Nielsen Typehuse A/S

Arbejdet er udført efter de for tiden gældende
forskrifter og regulativer.

Slagelse, den 5. juli 1979.

HARRY ANDREASEN
(underskrift)
BLIKKENSLAGER
AUT. GAS- & VANDMESTER ✓
SLAGELSE - TLF. 522471

Byggesag lb. nr. 67/78 IX

INDGÅET
- 5 JULI 1979
TEKN. FORV.



SLAGELSE KOMMUNE
Bygningsinspektøren.

Byggesag nr. 67/78 IX

Færdigmelding

BYGNINGSINSPEKTØREN
RÅDHUSET
4200 SLAGELSE

Det meddeles herved, at byggearbejdet på ejendommen

matr. nr.	263 dc, dd, de, df og dg	af	Slagelse markjorder
beliggende	Askepotvej 2, 4, 6, 8 og 10, Slagelse		
tilhørende	BENT NIELSEN TYPEHUSE A/S		

er afsluttet. **og klar til syn den 5.7.79.**

Jeg anmoder i denne anledning om at få udstedt bygningsattest og vedlægger:

- attest fra skorstensfejeren om, at intet er til hinder for rensning af skorstene, ildsteder og aftræksrør.
- for så vidt angår bygningens centralvarmeanlæg en erklæring om, at anlæggets kedler opfylder forskrifterne for indretningen af centralvarmekedler i socialministeriets bekendtgørelse nr. 114 af 1. april 1931, § 1, afsnit E*).
- færdigmelding af sanitetsarbejder fra autoriseret mester.

.....Slagelse....., den2.7.79.....

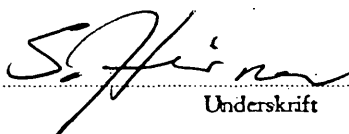
.....
Underskrift

*) Erklæringen skal iflg. bygningsvedtægtens § 10 udfærdiges enten af fabriksinspektøren eller en under arbejdstilsynet ansat maskinmester eller af en eller den civilingeniør, akademiingeniør eller teknikumingeniør, som evt. har forestået projekteringen og udførelsen af det pågældende centralvarmeanlæg.

Byggesag lb. nr. 67/78 IX

INDGÅET

- 3 JULI 1979

TEKN. FORV.



SLAGELSE KOMMUNE
TEKNISK FORVALTNING
Byggesagsafdelingen

Byggesag nr. 67/78 IX

Blok 16.

Færdigmelding

(KLOAK - VVS)

Undertegnede bekræfter herved at have udført
.....kloak.- arbejdet i ejendommen:

matr.nr.: 263 dc - 263 dd - 263 de - 263 df - 263 dg

beliggende: Askepotvej nr. 2 - 4 - 6 - 8 - 10

ejer: Bent Nielsen typehuse A/S

Arbejdet er udført efter de for tiden gældende
forskrifter og regulativer.

Slagelse, den 2. juli 1979

VILLY NIELSEN & SØN A/S
MURER & ENTREPRENØRFIRMA

4200 Slagelse - Tlf. 92 11 98

(Underskrift)

Byggesag lb. nr. 67/78 IX

INDGÅET

- 2 JULI 1979

TEKN. FORV.



SLAGELSE KOMMUNE
TEKNISK FORVALTNING
Byggesagsafdelingen

Byggesag nr.

Færdigmelding (KLOAK - VVS)

Undertegnede bekræfter herved at have udført
VVS
..... arbejdet i ejendommen:

matr.nr.: 263 dg.

beliggende: Askepotvej 10,

ejer: Bent Nielsen Typehuse A/S

Arbejdet er udført efter de for tiden gældende
forskrifter og regulativer.

Slagelse, _____, den 28. juni 1979.

Harry Andreassen
HARRY ANDREASSEN
(Ejerskrift)
BLIKKENS LAG
AUT. GAS- & VANDMESTER
SLAGELSE - TLF. 52 24 71

Byggesag lb. nr. 676 78 1x

INDGÅET

22 JUN 1979

TEKN. FORV.



SLAGELSE KOMMUNE
TEKNISK FORVALTNING
Byggesagsafdelingen

Byggesag nr. 67/78 IX

Blok 15

INDGÅET
5 JUNI 1979
TEKN. FORV.

Færdigmelding

(KLOAK - VVS)

Undertegnede bekræfter herved at have udført
..Kloak..... arbejdet i ejendommen:

matr.nr.: 263 dh - 263 di - 263 dk - 263 dl.

beliggende: Askepotvej nr. 12 - 14 - 16 - 18.

ejer: Bent Nielsen typehuse A/S.

Arbejdet er udført efter de for tiden gældende
forskrifter og regulativer.

Slagelse, den 5.6.1979.

VILLY NIELSEN & SØN A/S
MURER & ENTREPRENØRFIRMA
4200 Slagelse - tlf. 321194

(Underskrift)

INDGÅET
- 7 JUNI 1979
TEKN. FORV.

Byggesag lb. nr. 67/78 IX



SLAGELSE KOMMUNE
TEKNISK FORVALTNING
Byggesagsafdelingen

Byggesag nr. 67/78 IX

Blok 15

Færdigmelding

(KLOAK - VVS)

Undertegnede bekræfter herved at have udført
..... VVS
..... arbejdet i ejendommen:

matr.nr.: 263 dh, 263 di, 263 dk og 263 dl

beliggende: Askepotvej 12, 14, 16 og 18

ejer: Bent Nielsen Typehuse A/S

Arbejdet er udført efter de for tiden gældende
forskrifter og regulativer.

Slagelse, den 31. maj 1979.

HARRY ANDREASEN

H. Andreassen
N. BLIKKENS LAGER

AUT. GAS- & VANDMESTER

(underskrift)
SLAGELSE - TLF. 522471

Byggesag lb. nr. 67 78 IX

INDGÅET
31 MAJ 1979
TEKN. FORV.



Byggesag nr. 67/78 IX

SLAGELSE KOMMUNE

Teknisk forvaltning
Byggesagsafdelingen
Rådhuset
4200 Slagelse

Færdigmelding

Det meddeles herved, at byggearbejdet på ejendommen

matr. nr.	263 dh, di, dk, dl	af	Slagelse Markjorder
beliggende	Askepotvej 12, 14, 16 og 18, Slagelse		
tilhørende	BENT NIELSEN TYPEHUSE A/S		

er afsluttet og klar til syn den 1.6.79

Jeg anmoder i denne anledning om at få udstedt bygningsattest/ibrugtagningstilladelse og vedlægger:

- attest fra skorstensfejeren om, at intet er til hinder for rensning af skorstene, ildsteder og aftræksrør.
- for så vidt angår bygningens centralvarmeanlæg en erklæring om, at anlæggets kedler opfylder arbejdstilsynets forskrifter for fyrede varmeanlæg, publikation nr. 42^x) med mindre kedel og fyr er godkendt af boligministeriet.
- færdigmelding af sanitetsarbejder fra autoriseret mester.
- færdigmelding af kloakarbejder fra autoriseret mester.
- nøgle eller oplysning om adgangsmulighed til ejendommen for besigtigelse.

Slagelse....., den25..5..79.....

.....
Underskrift

- x) Erklæring skal iflg. bygningsvedtægtens § 10 udfærdiges enten af fabriksinspektøren eller en under arbejdstilsynet ansat maskinmester eller af en eller den civilingeniør, akademiingeniør eller teknikumingeniør, som evt. har forestået projekteringen og udførelsen af det pågældende centralvarmeanlæg.

INDGÅET

Byggesag lb. nr. 67/78 IX

22 MAJ 1979

TEKN. FORV.



SLAGELSE KOMMUNE

Teknisk forvaltning
Byggesagsafdelingen
Rådhuset
4200 Slagelse

Færdigmelding

Byggesag nr. 67/78 IX

Det meddeles herved, at byggearbejdet på ejendommen

matr. nr.	263 dx og 263 dy	af	Slagelse markjorder
beliggende	Askepotvej 40 og 42, Slagelse		
tilhørende	BENT NIELSEN TYPEHUSE A/S		

er afsluttet og klar til syn den 10.5.79.

Jeg anmoder i denne anledning om at få udstedt bygningsattest/ibrugtagningstilladelse og vedlægger:

- attest fra skorstensfejeren om, at intet er til hinder for rensning af skorstene, ildsteder og aftræksrør.
- for så vidt angår bygningens centralvarmeanlæg en erklæring om, at anlæggets kedler opfylder arbejdstilsynets forskrifter for fyrede varmeanlæg, publikation nr. 42^x) med mindre kedel og fyr er godkendt af boligministeriet.
- færdigmelding af sanitetsarbejder fra autoriseret mester.
- færdigmelding af kloakarbejder fra autoriseret mester.
- nøgle eller oplysning om adgangsmulighed til ejendommen for besigtigelse.

.....Slagelse....., den8.5.79.....

.....
Underskrift

- x) Erklæring skal iflg. bygningsvedtægtens § 10 udfærdiges enten af fabriksinspektøren eller en under arbejdstilsynet ansat maskinmester eller af en eller den civilingeniør, akademiingeniør eller teknikumingeniør, som evt. har forestået projekteringen og udførelsen af det pågældende centralvarmeanlæg.

Byggesag lb. nr. 67/78 IX

INDGÅET
- 9 MAJ 1979
TEKN. FORV.



SLAGELSE KOMMUNE
TEKNISK FORVALTNING
Byggesagsafdelingen

Byggesag nr. 67/78 IX

Færdigmelding (KLOAK - VVS)

Undertegnede bekræfter herved at have udført
.....^{VVS}..... arbejdet i ejendommen:

matr.nr.: 263 dx og 263 dy

beliggende: Askepotvej 40 og 42

ejer: Bent Nielsen Typehuse A/S

Arbejdet er udført efter de for tiden gældende
forskrifter og regulativer.

Slagelse, den 8. maj 1979

HARRY ANDREASEN

H. Andreassen
AUT. GAS- & VANDMÅSTER
(underskrevet)
SLAGELSE - TLF. 522471

Byggesag lb. nr. 67/78 IX

INDGÅET

- 9 MAJ 1979

TEKN. FORV.



SLAGELSE KOMMUNE
TEKNISK FORVALTNING
Byggesagsafdelingen

Byggesag nr. 67/78 IX

Blok 12

Færdigmelding

(KLOAK - VVS)

Undertegnede bekræfter herved at have udført
.....Kloak..... arbejdet i ejendommen:

matr.nr.: 263 du + 263 dv - 263 dx - 263 dy - 263 dz.

beliggende: Askepotvej 36 - 38 - 40 - 42 - 44

ejer: Bent Nielsen Typehuse A/S

Arbejdet er udført efter de for tiden gældende
forskrifter og regulativer.

Slagelse, den 2.5.1979.

VILLY NIELSEN & SØN A/S
MURER & ENTREPRENØRFIRMA
4200 Slagelse - tlf. 521194

(Underskrift)

Byggesag lb. nr. 67/78 IX

INDGÅET
- 3 MAJ 1979
TEKN. FORV.



SLAGELSE KOMMUNE
TEKNISK FORVALTNING
Byggesagsafdelingen

Byggesag nr. 67/78 IX

Blok 12

INDGÅET
27 APR. 1979

TEKN. FORV.

Færdigmelding

(KLOAK - VVS)

Undertegnede bekræfter herved at have udført
.....VVS..... arbejdet i ejendommen:

matr.nr.: 263 du, 263 dv og 263 dz

beliggende: Askepotvej 36, 38 og 44

ejer: Bent Nielsen Typehuse A/S

Arbejdet er udført efter de for tiden gældende
forskrifter og regulativer.

Slagelse, den 26. april 1979

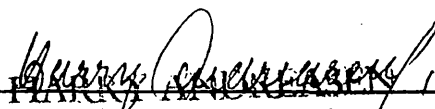
~~PLUMB~~
BUNDESKLAGER)
AUT. GAS- & VANDMESTER
SLAGELSE - TLF. 522471

Byggesag lb. nr. 67/78 IX

INDGÅET
27 APR. 1979
TEKN. FORV.



SLAGELSE KOMMUNE

Teknisk forvaltning
Byggesagsafdelingen
Rådhuset
4200 Slagelse

Færdigmelding

Byggesag nr. 67/78 IX

INDGÅET
23 APR. 1979
TEKN. FORV.

Det meddeles herved, at byggearbejdet på ejendommen

matr. nr. 263 du - dv - dx - dy - dz	af Slagelse Markjorder
beliggende Askepotvej 36, 38, 40, 42 og 44 Slagelse	
tilhørende BENT NIELSEN TYPEHUSE A/S	

er afsluttet og klar til syng, den 30.4.79

Jeg anmoder i denne anledning om at få udstedt bygningsattest/ibrugtagningstilladelse og vedlægger:

- attest fra skorstensfejeren om, at intet er til hinder for rensning af skorstene, ildsteder og aftræksrør.
- for så vidt angår bygningens centralvarmeanlæg en erklæring om, at anlæggets kedler opfylder arbejdstilsynets forskrifter for fyrede varmeanlæg, publikation nr. 42^x) med mindre kedel og fyr er godkendt af boligministeriet.
- færdigmelding af sanitetsarbejder fra autoriseret mester.
- færdigmelding af kloakarbejder fra autoriseret mester.
- nøgle eller oplysning om adgangsmulighed til ejendommen for besigtigelse.

Slagelse....., den20.4.79.....

.....
Underskrift

- x) Erklæring skal iflg. bygningsvedtægtens § 10 udfærdiges enten af fabriksinspektøren eller en under arbejdstilsynet ansat maskinmester eller af en eller den civilingeniør, akademiingeniør eller teknikumingeniør, som evt. har forestået projekteringen og udførelsen af det pågældende centralvarmeanlæg.

Byggesag lb. nr. 67/78 IX

INDGÅET
23 APR. 1979
TEKN. FORV.



SLAGELSE KOMMUNE
TEKNISK FORVALTNING
Byggesagsafdelingen

Byggesag nr. 67/78 IX

Blok 13.

INDGÅET

TEKN. FORV.

Færdigmelding

(KLOAK - VVS)

Undertegnede bekræfter herved at have udført
Kloak..... arbejdet i ejendommen:

matr.nr.: 263 dg - dr - ds - dt.

beliggende: Askerødvej 28 - 30 - 32 - 34.

ejer: Bert Nielsen Typehuse 9/5

Arbejdet er udført efter de for tiden gældende
forskrifter og regulativer.

Slagelse, den 31-3 1979

VILLY NIELSEN & SØN 1/5
MURER- & ENTREPRENØRFIRMA
4200 Slagelse - tlf. 52 11 94
(Underskrift)

INDGÅET
- 2 APR. 1979
TEKN. FORV.

Byggesag lb. nr. 67/78 IX



Byggesag nr. 67/78 IX

SLAGELSE KOMMUNE

Teknisk forvaltning
Byggesagsafdelingen
Rådhuset
4200 Slagelse

Færdigmelding

Det meddeles herved, at byggearbejdet på ejendommen

matt. nr. 263 dq , dr, ds, dt	af Slagelse markjorder
beliggende Askepotvej 28, 30, 32 og 34, Slagelse	
tilhørende BENT NIELSEN TYPEHUSE A/S	

er afsluttet og klar til syn den 30.3.79

Jeg anmoder i denne anledning om at få udstedt bygningsattest/ibrugtagningstilladelse og vedlægger:

- attest fra skorstensfejeren om, at intet er til hinder for rensning af skorstene, ildsteder og aftræksrør.
- for så vidt angår bygningens centralvarmeanlæg en erklæring om, at anlæggets kedler opfylder arbejdstilsynets forskrifter for fyrede varmeanlæg, publikation nr. 42^x) med mindre kedel og fyr er godkendt af boligministeriet.
- færdigmelding af sanitetsarbejder fra autoriseret mester.
- færdigmelding af kloakarbejder fra autoriseret mester.
- nøgle eller oplysning om adgangsmulighed til ejendommen for besigtigelse.

Slagelse den 26.3.79

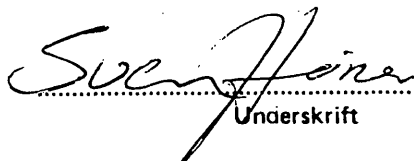
.....
Underskrift

x) Erklæring skal iflg. bygningsvedtægtens § 10 udfærdiges enten af fabriksinspektøren eller en under arbejdstilsynet ansat maskinmester eller af en eller den civilingeniør, akademiingeniør eller teknikumingeniør, som evt. har forestået projekteringen og udførelsen af det pågældende centralvarmeanlæg.

Byggesag lb. nr. 67/78

INDGÅET

27 MRS. 1979

TEKN. FORV.



SLAGELSE KOMMUNE
TEKNISK FORVALTNING
Byggesagsafdelingen

Byggesag nr. 67/78 IX

Blok 13

Færdigmelding (KLOAK - VVS)

Undertegnede bekræfter herved at have udført
..... VVS arbejdet i ejendommen:

matr.nr.: 263 dq, 263 dr, 263 ds og 263 dt

beliggende: Askepotvej 28, 30, 32 og 34.

ejer: Bent Nielsen Typehuse A/S

Arbejdet er udført efter de for tiden gældende
forskrifter og regulativer.

Slagelse

, den

23/3-79.

H. Andreasen

(Underskrift)

Byggesag lb. nr. 67/78 18

INDGÅET
23 MRS. 1979
TEKN. FORV.



SLAGELSE KOMMUNE
TEKNISK FORVALTNING
Byggesagsafdelingen

Byggesag nr. 67/78 IX

Blok 14.

Færdigmelding

(KLOAK - VVS)

Undertegnede bekræfter herved at have udført
.....Kloak.... arbejdet i ejendommen:

matr.nr.: 263 dm - 263 dn - 263 do - 263 dp.

beliggende: Askepotvej 20 - 22 - 24 - 26

ejer: Bent Nielsen Typehuse A/S

Arbejdet er udført efter de for tiden gældende
forskrifter og regulativer.

Slagelse, den 28.2.1979

VILLY NIELSEN & SØN A/S
MURER & ENTREPRENØRFIRMA
4200 Slagelse - tlf. 321194

(Underskrift)

Byggesag lb. nr. 67/78 IX

INDGÅET
28 FEB. 1979
TEKN. FORV.



SLAGELSE KOMMUNE

Teknisk forvaltning
Byggesagsafdelingen
Rådhuset
4200 Slagelse

Færdigmelding

Byggesag nr. 67/78 IX

INDGÅET

23 FEB 1979

TEKN. FORV.

Det meddeles herved, at byggearbejdet på ejendommen

matr. nr.	263 dm, dn, do, dp	af	Slagelse markjorder
beliggende	Askepotvej 20, 22, 24 og 26, Slagelse blok 14		
tilhørende	BENT NIELSEN TYPEHUSE A/S		

er afsluttet og klar til syn den 27.2.79.

Jeg anmoder i denne anledning om at få udstedt bygningsattest/ibrugtagningstilladelse og vedlægger:

- attest fra skorstensfejeren om, at intet er til hinder for rensning af skorstene, ildsteder og aftræksrør.
- for så vidt angår bygningens centralvarmeanlæg en erklæring om, at anlæggets kedler opfylder arbejdstilsynets forskrifter for fyrede varmeanlæg, publikation nr. 42^x) med mindre kedel og fyr er godkendt af boligministeriet.
- færdigmelding af sanitetsarbejder fra autoriseret mester.
- færdigmelding af kloakarbejder fra autoriseret mester.
- nøgle eller oplysning om adgangsmulighed til ejendommen for besigtigelse.

..... Slagelse, den 22.2.79

.....
underskrift

Byggesag lb. nr. /

x) Erklæring skal iflg. bygningsvedtægtens § 10 udfærdiges enten af fabriksinspektøren eller en under arbejdstilsynet ansat maskinmester eller af en eller den civilingeniør, akademiingeniør eller teknikumingeniør, som evt. har forestået projekteringen og udførelsen af det pågældende centralvarmeanlæg.

INDGÅET

23 FEB. 1979

TEKN. FORV.

Byggesag lb. nr. 67/78 IX



SLAGELSE KOMMUNE
TEKNISK FORVALTNING
Byggesagsafdelingen

Byggesag nr. 67/78 IX

Blok 14

Færdigmelding (KLOAK - VVS)

Undertegnede bekræfter herved at have udført
.....^{VVS}..... arbejdet i ejendommen:

matr.nr.: 263 dm, 263 dn, 263 do og 263 dp

beliggende: Askepotvej 20, 22, 24 og 26

ejer: Bent Nielsen Typehuse A/S

Arbejdet er udført efter de for tiden gældende
forskrifter og regulativer.

Slagelse, den 23. februar 1979

HARRY ANDREASEN

~~BLIKKENSLAGER~~
~~AUT. GAS- og VANDMESTER~~

SLAGELSE nr 121471

INDGÅET

26 FEB. 1979

TEKN. FORV.

Byggesag lb. nr. 67/78 IX

Oplysninger vedr. K-værdier for rækkevillaer v/Byskovvej, Slagelse.

Terrændæk:

K-værdi = 0,37 W/m² °C

6 mm tæppe
22 mm spånplade
50 mm Polystyren
0,15 mm plastik
100 mm beton
150 mm singels

Indv. side af rendfundament isoleres med 50 mm pladebatts.

Ydervæg (m. 10 % udmuring)

K-værdi = 0,30 W/m² °C

110 mm mangelhulssten
100 mm A-batts
100 mm gasbeton $\gamma = 625 \text{ kg/m}^3$

Loft under skunk:

K-værdi = 0,28 W/m² °C

100 mm B-batts
50 mm A-batts : 95 %
175 mm spær 10 %
0,15 mm dampspærre
25 mm forskalling
10 mm Gipsplade

Skråvægge:

K-værdi = 0,36 W/m² °C

125 mm A-batts 95 %
150 mm spær 5 %
0,15 mm dampspærre
19 mm træbeklædning

Henhører til byggetilladelsen

lb. nr. 67/78 af 26/10-78

Teknisk forvaltning

Byggesagsafdelingen/Slagelse

Loft 1. sal:

K-værdi = 0,26 W/m² °C

100 mm B-batts } 95 %
50 mm A-batts }
150 mm spær 5 %
0,15 mm dampspærre
19 mm træbeklædning

GENPART
Teknisk forvaltning
Byggesagsafdelingen, Slagelse

INDGÅET

Byggesag lb. nr. 67/78

13 OKT. 1978

TEKN. FORV.

Vinduer og døre.

Er monteret med termoruder med 12 mm luftmelletrum K-værdi = 2,70 W/m² °C

BEREGNING AF BJÆLKER OG STOLPER VED BLOMSTERVINDUE TYPE III H

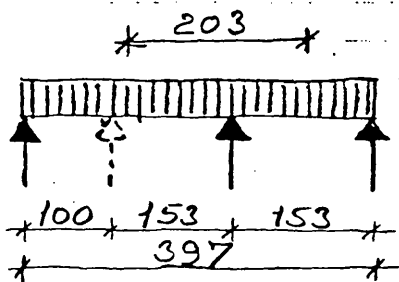

BELASTNINGER : (nominelle)

- Eternit på lægter : $25 \cdot 6,25 = 156 \text{ kp}$
- Spær : $20 \cdot 6,25 = 125 "$
- Løftbeklædning m. isol. 1.sal : $20 \cdot 6,25 = 125 "$
- sne : $48 \cdot \frac{9,07}{2} \cdot \frac{1}{\cos 45} \cdot 1,5 = 462 "$
- Etagedæk : $80 \cdot \frac{4,40}{2} = 176 "$
- Bevægelig last : $150 \cdot \frac{4,40}{2} \cdot 1,5 = 495 "$
- Lette skillevægge : $100 \cdot \frac{4,40}{2} \cdot 1,5 = 330 "$
- Egenvægt bjælke : $15 = 15 "$

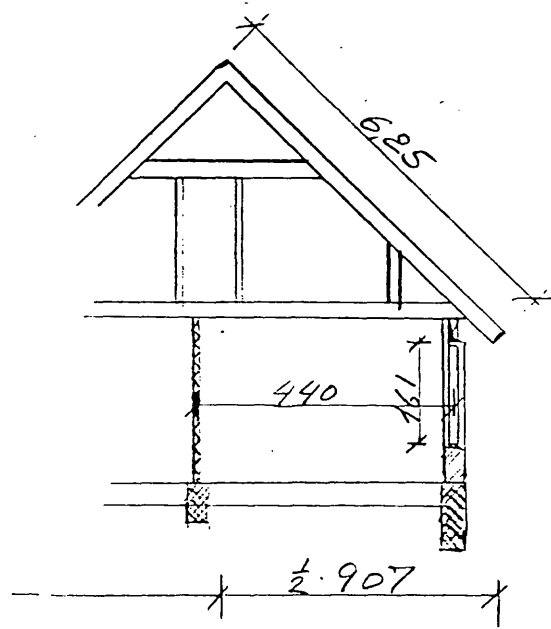

belastn. ialt pr. m. 1884 kp
 Henhører til byggetilladelsen
 lb. nr. 67/78 IX af 26/10-78.
 Teknisk forvaltning
 Byggesagsafdelingen, Slagelse

BEREGNING AF VINDUESSTOLPE :

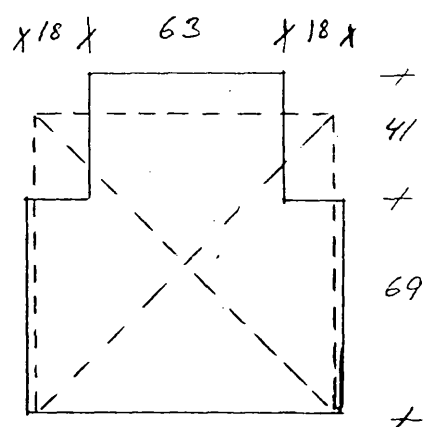

Stolpen regnes tilnærmest for en belastning svarende til
 max : $P = 2,03 \cdot 1884 = 38,25 \text{ kN}$
 teoretisk søjlelængde : $L_s = 1,61 \text{ m}$
 Der regnes som kvadratisk tværsnit 97×97

97
 Stolpe tværsnit
 $F = 94,14 \text{ cm}^2$

Det eftervises at: σ_N **GENPART**
 Teknisk forvaltning
 Byggesagsafdelingen, Slagelse
 $i = 0,29 \cdot 97 = 28,13$
 $\frac{L_s}{i} = \frac{1610}{28,13} = 57,23 \Rightarrow k_s = 0,93$

Byggesag lb. nr. 67178 IX

INDGÅET
 13 OKT. 1978
 TEKN. FORV.

$$\sigma_N = \frac{P}{F} = \frac{38,250}{97 \cdot 97} = 4,06 \text{ N/mm}^2 < 0,93 \cdot 7$$

$$4,06 \text{ N/mm}^2 < 6,51 \text{ N/mm}^2$$

Oplysninger vedr. K-værdier for rækkevillaer v/Byskovvej, Slagelse.

Terrændæk:

K-værdi = 0,37 W/m² °C

6 mm tæppe
22 mm spånplade
50 mm Polystyren
0,15 mm plastik
100 mm beton
150 mm singels

Indv. side af rendfundament isoleres med 50 mm pladebatts.

Ydervæg (m. 10 % udmuring)

K-værdi = 0,30 W/m² °C

110 mm mangelhulssten
100 mm A-batts
100 mm gasbeton = 625 kg/m³

Loft under skunk:

K-værdi = 0,28 W/m² °C

100 mm B-batts
50 mm A-batts 95 %
175 mm spær 10 %
0,15 mm dampspærre
25 mm forskalling
10 mm Gipsplade

Skråvægge:

K-værdi = 0,36 W/m² °C

125 mm A-batts 95 %
150 mm spær 5 %
0,15 mm dampspærre
19 mm træbeklædning

Loft 1. sal:

K-værdi = 0,26 W/m² °C

100 mm B-batts
50 mm A-batts } 95 %
150 mm spær 5 %
0,15 mm dampspærre
19 mm træbeklædning

Vinduer og døre.

Er monteret med termoruder med 12 mm luftmelletrum K-værdi = 2,70 W/m² °C

GENPART
Teknisk forvaltning
Byggesagsafdelingen, Slagelse

INDGÅET

13 OKT. 1978

TEKN. FORV.

Byggesag lb. nr. 671/78 IX

Byggesag nr. 67/78 IX
 Modtaget den 13/10 - 78

Ansøgning om byggetilladelse

Til bygningsmyndigheden i Slagelse kommune

Ejendommen

matr. nr.	263 dc, dd, de, df, dg, dh, di, dk, af	af	Slagelse markjorder
beliggende	Askepotvej 2 - 44, Slagelse		
tilhørende	BENT NIELSEN TYPEHUSE A/S		

For ejeren af ovennævnte ejendom ansøges herved om tilladelse til at

opføre 22 stk rækkehuse a 113,91 m² + carport med 3,51 m² udhus

Nærmere oplysninger er givet i de nedenfor nævnte bilag.

	Navn	Adresse	Tlf. nr.
Arkitekt	BENT NIELSEN TYPEHUSE A/S	BENT NIELSEN TYPEHUSE A/S	
Ingeniør	SVERIGESVEJ 16 . 4200 SLAGELSE TLF. (09) 62 62 68	SVERIGESVEJ 16 . 4200 SLAGELSE TLF. (09) 62 62 68	
Bygherre			

Til ansøgningen hører følgende bilag i 2 eksemplarer:

1. Oplysning om konstruktioner og materialer.
2. Situationsplan med nabobebyggelsen indtegnet.
3. Specificeret beregning af udnyttelsesgraden (for bebyggelse i industriområder: beregning af m³ bygningsrumfang pr. m² grundareal).
4. Afløbsplan.
5. Tegninger i 1 : 100 med plan, snit og facader i det omfang, det er fornødent til at bedømme byggeforstågendetes lovlighed.
6. Detailtegninger af eventuelle særlige konstruktioner.
7. Beregninger vedrørende bærende konstruktioner.
8. ~~Beregning af ejeren om tilladelse til at opføre udhus på den pågældende grund, hvor udhuset ikke er tilladt.~~
9.
10.

(Ikke-medfølgende bilag i henhold til ovenstående fortegnelse udstreges)

INDGÅET

Dato: 12.10.78

13 OKT. 1978

[Signature]
 Underskrift

TEKN. FORV.

OBS! Såfremt projektet indebærer en afvigelse fra bygge Lovgivningen, skal en særskilt og motiveret ansøgning om dispensation for det pågældende forhold vedlægges.

Byggesag lb. nr. 67/78 IX

CHR. KASTRUP NIELSEN ApS 1979

INGENIØR . ENTREPRENØR . TØMRERMESTER

MARIELUNDVEJ 48 - 2730 HERLEV - TLF. (02) 94 80 66

1979

Rammeliste Nr.: *1. Jordv. anlæg* Ramslagets Vægt: *3000 kg*
 Arbejdsplads: *Gløgelse Blvd. 16.* Faldhøjde i m: *0,60 m.*

Dato	Pæle nr.	Pælens Dim.	Pælelængde i m.	Synkning i cm. for 10 slag	<i>antal slag på de sidste 5 x 20 cm.</i>	<i>ansat</i>	<i>ansat</i>
						<i>Tid</i>	<i>Prisen</i>
27/3	1	25x25	8	13-13-13-16-22		0.80	
"	2	"	8	12-12-14-20-24		0.40	
23/3	3	"	10		<i>Principæl</i>		
25/3	4	"	8	16-18-24-25-30		0.60	
"	5	"	8	16-16-17-18-30		0.60	
"	6	"	8	13-14-17-20-26		0.40	
23/3	7	"	10		<i>Principæl</i>		
24/3	8	"	8	10-10-12-14-20		0.40	
"	9	"	7	10-15-15-16-16			0.60
"	10	"	8	14-16-18-21-24		0.40	
27/3	11	"	8	23-27-26-27-27		1.00	
"	12	"	8	10-12-14-37-38		1.60	
"	13	"	8	14-16-17-23-25		0.80	
28/3	14	"	8	13-14-16-17-32		0.40	
"	15	"	8	<i>Høll på stier - kerubkø</i>			
"	15 u.	"	8	17-20-21-23-25		0.80	
24/3	16	"	8	17-18-19-19-25		0.80	
"	17	"	8	18-20-20-20-26		0.80	
"	18	"	10	18-18-18-20-26		2.20	
"	19	"	8	14-14-18-22-25		1.00	
"	20	"	8	17-18-19-20-26		0.60	
27/3	21	"	8	13-15-17-26-26		1.40	
"	22	"	8	12-12-13-24-38		1.20	
"	23	"	8	15-17-17-19-22		0.80	
28/3	24	"	8	14-16-17-18-20		0.40	

ÅSKEPOTVEJ

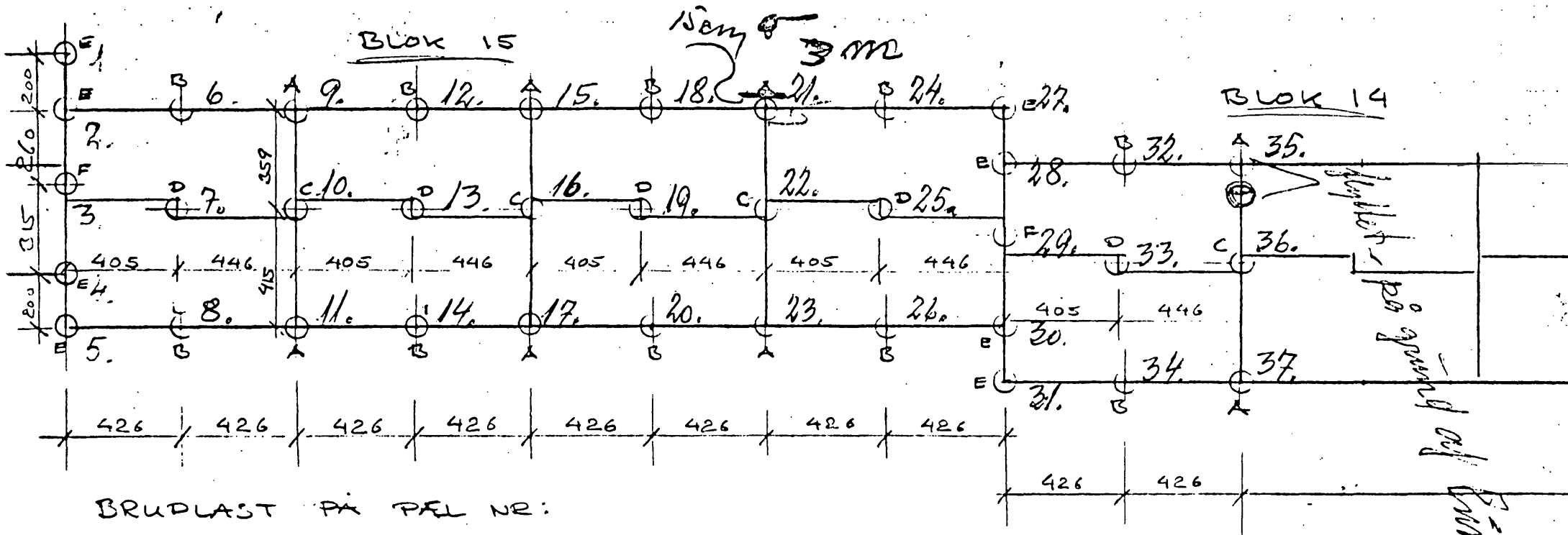
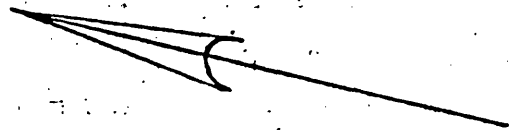

BRUDLAST PÅ PÆL NR:

- A : $17 \times 2,0 + 10 = \underline{44 t}$
- B : $25 \times 2,0 + 10 = \underline{60 t}$
- C : $30 \times 2,0 + 10 = \underline{70 t}$
- D : $24 \times 2,0 + 10 = \underline{58 t}$
- E : $9,5 \times 2,0 + 10 = \underline{29 t}$
- F : $18,5 \times 2,0 + 10 = \underline{47 t}$

JUNF. DC 415.
 ANVENDES $f_b = 20$
 DER BEREGNES FOR
 EN NEG. OVERFLADEUDLÆB
 PÅ 10 t.

BENT NIELSEN TYPEHUSE Å
 JURIDISK AFD.
 SVERIGESVEJ 18 • 4200 SLAGELSE
 TLF. (03) 82 82 83

ÅSKEPOTVEJ

23-3-79

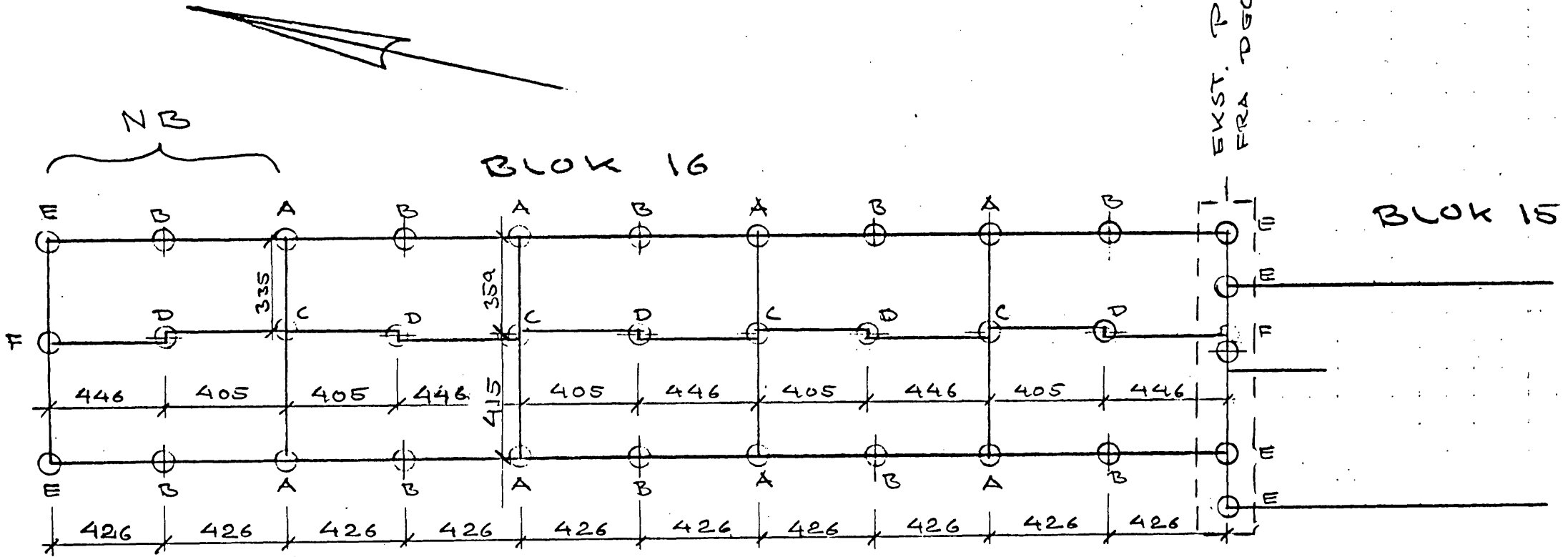

BRUDLAST PÅ PÆL NR:

- A : $17 \cdot 20 + 10 = \underline{44 t}$
- B : $25 \cdot 20 + 10 = \underline{60 t}$
- C : $30 \cdot 20 + 10 = \underline{70 t}$
- D : $24 \cdot 20 + 10 = \underline{58 t}$
- E : $9,5 \cdot 20 + 10 = \underline{29 t}$
- F : $18,5 \cdot 20 + 10 = \underline{47 t}$

JVNP. DS 415
 ANVENDES $f_b = 20$
 DER BEREGNES FOR
 EN NEG. OVERFLADEKRAFT
 PÅ 10 t.

SA

ÅRM. TEKN. FOR B. 155.

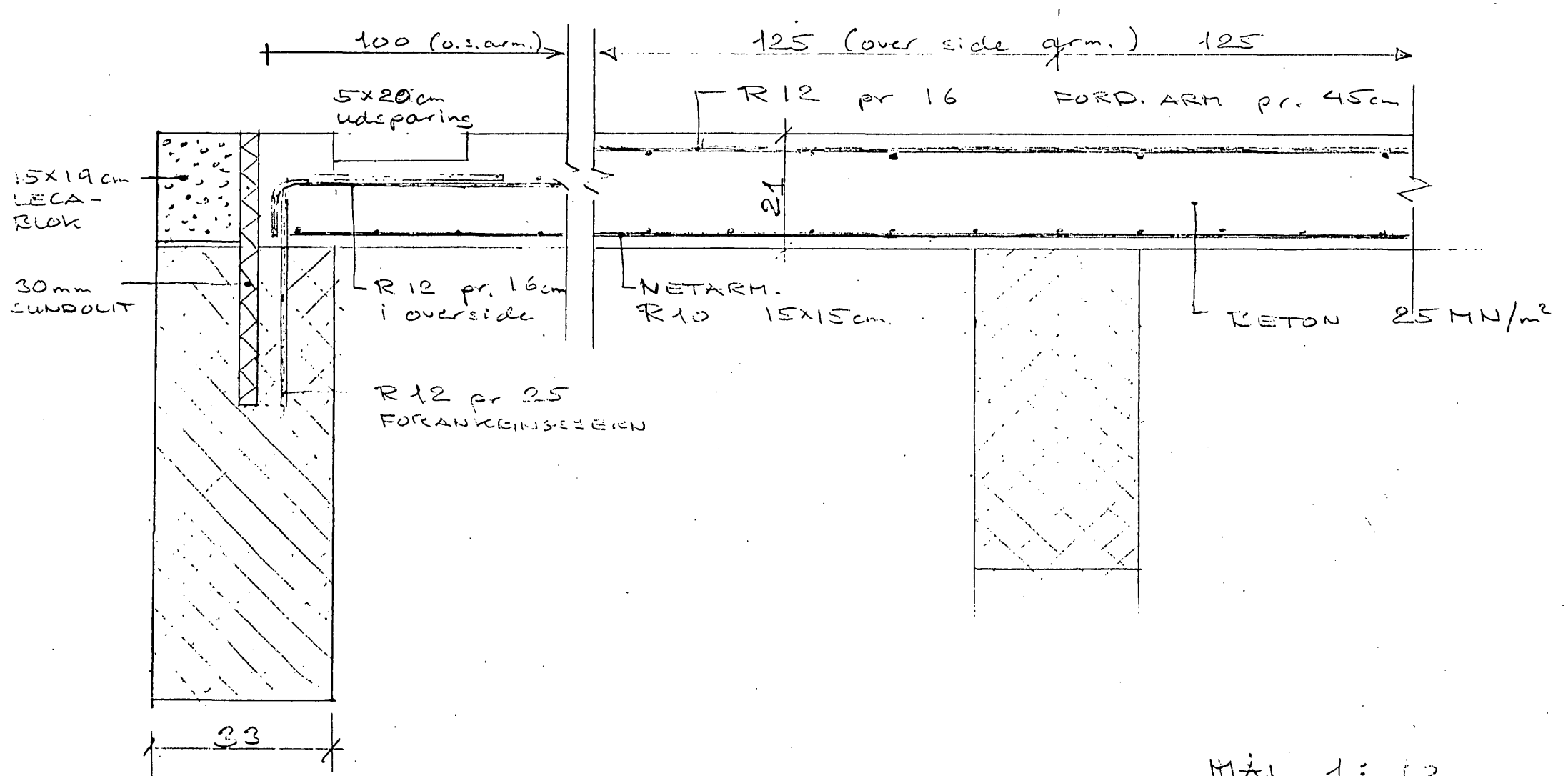

MÅL 1:10

DIMENSIONERING AF
FUNDERINGSBJÆLKE OG DÆK
T 120

(1)

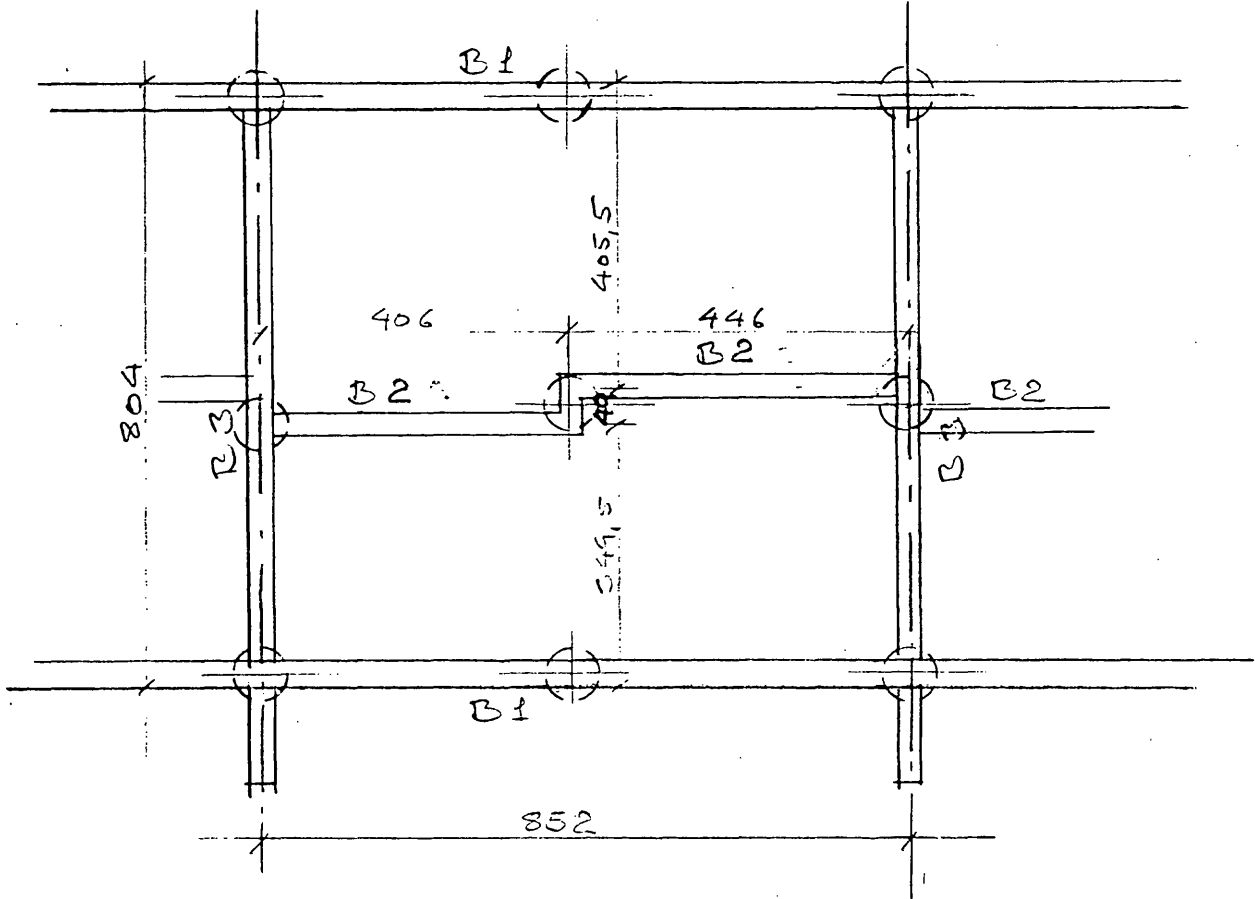

24-4-78

BJÆLKE B3

(LEJLIGHEDSSKEL)

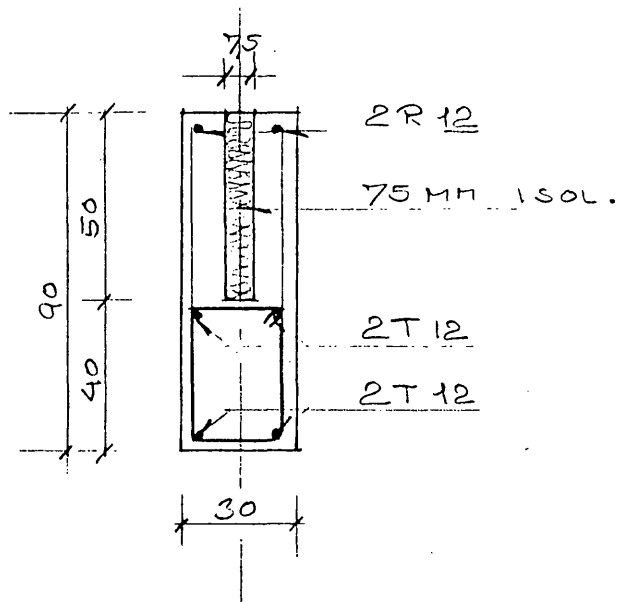
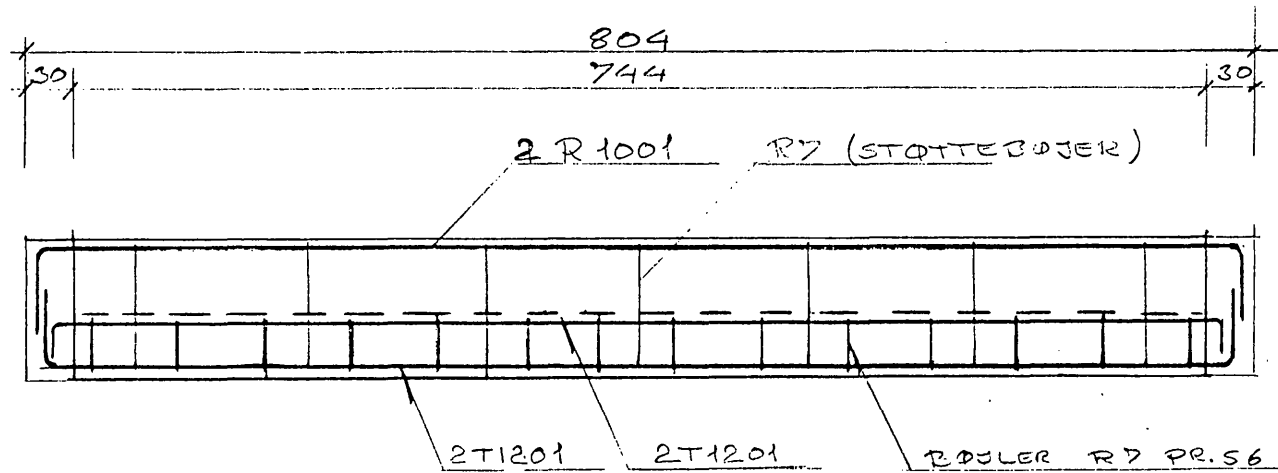

BJÆLKE B2 (MIDTERBJÆLKE)

OPSTALT
1:50

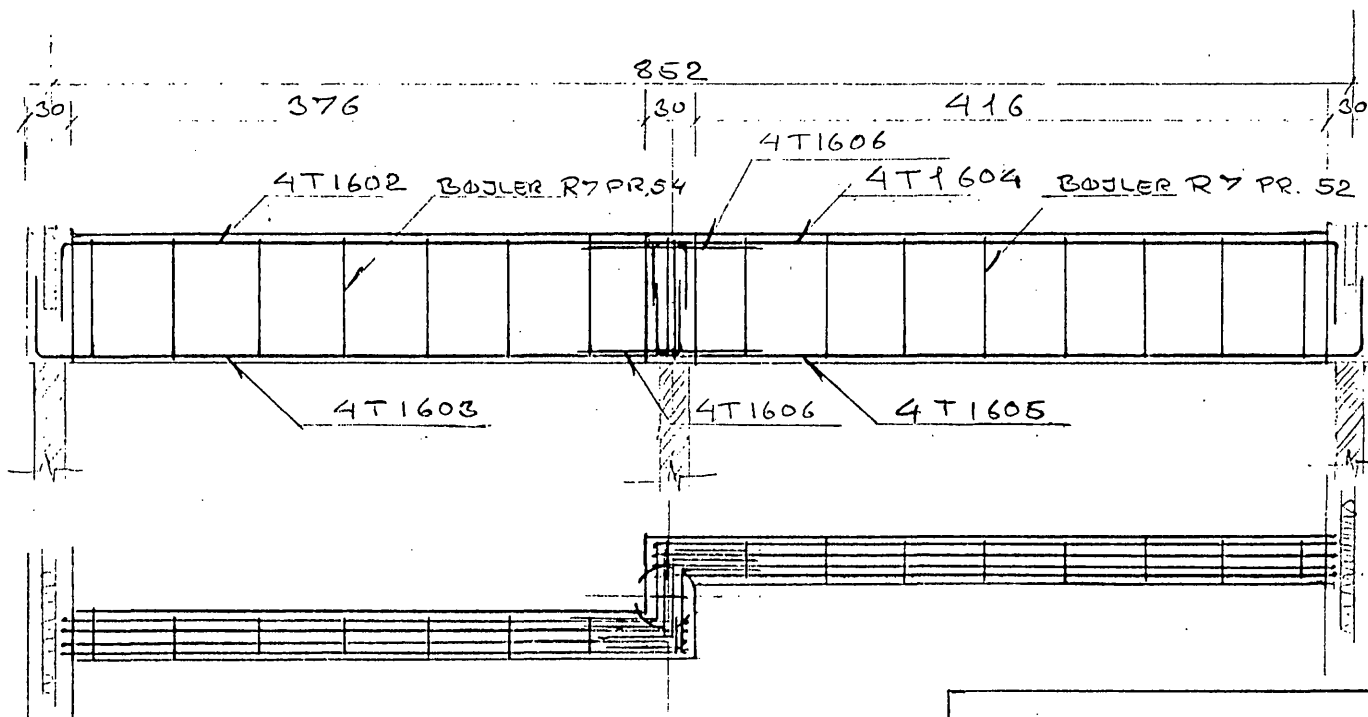

BJÆLKE B2
SET OVEREN
1:50

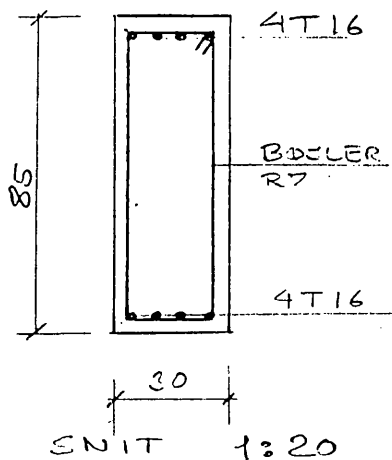

SNIT 1:20

SPECIFIKATION

BETON	Øf	300 kg/cm ²	BETONKLASSE II	
TENTOR	γ	2500		
RUNDJERN	γ	1300		
DÆKLAG		3 CM		
ARMERING	LENGDE		BUKNING (CM)	
DIM NR.	CM	STK		
T1602			┌──────────┐	
T1603				
T1604				
T1605				
T1606				

BJÆLKE B 1

(FACADEBJÆLKE)

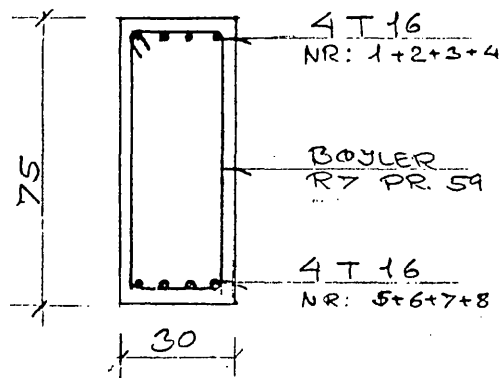
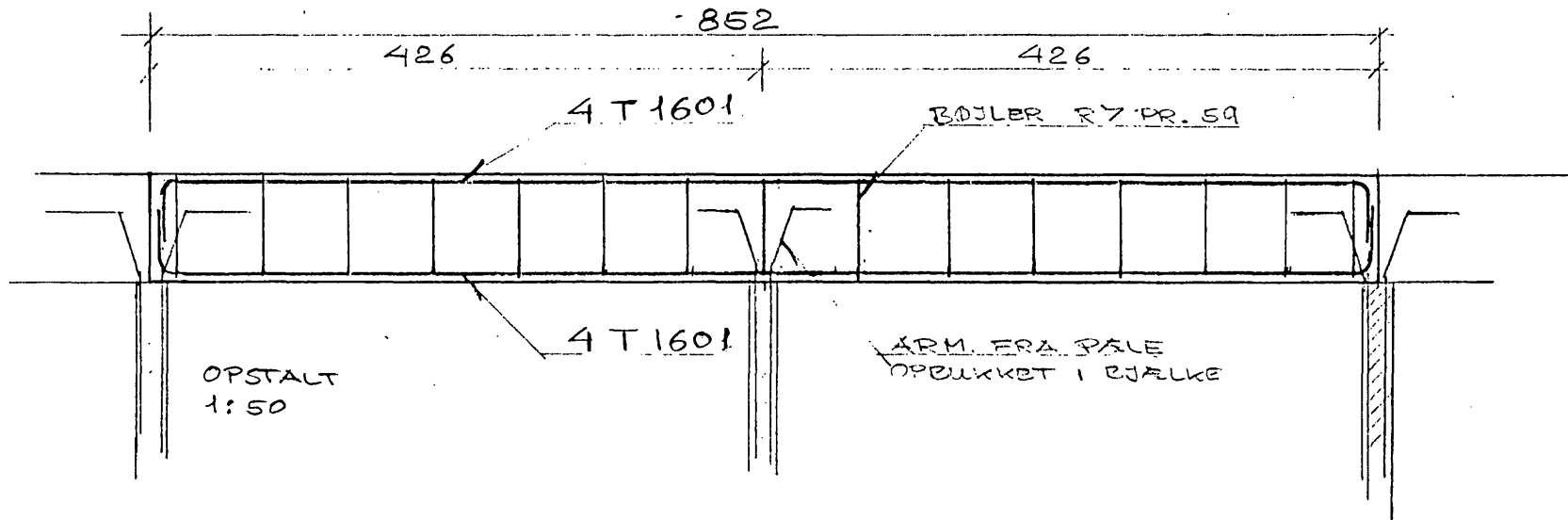

SNIT I BJÆLKE
1:20
DÆKLAG 3 CM

SPECIFIKATION			
BETON σ_f	300 kg/cm ²		BETONKLASE II
TENTOR η	2500		
RUNDJERN η	1300		
DÆKLAG	3 cm		
ARMERING	LÆNGDE	STK	BUKNING (CM)
DIM NR.	CM		
T 1601	950	8	846
BØJLER R7	188	15	63

ASKETOTVEJ 2

Ibrugtagningstilladelse

Bent Nielsen Typehuse A/S,
Sverigesvej 16,
4200 Slagelse.

Anføres ved henvendelser	
Byggesagsnummer	67/78 IX
Byggetilladelsens dato	26. oktober 1978

me/yb

Det meddeles, at byggearbejdet på ejendommen

Vejnavn (stedbetegnelse)	Husnummer
Askepotvej	2
Ejerlav/sogn/kvarter	Matrikelnummer
Slagelse markjorder	263 dc

omfattende

Byggearbejdets art og omfang

opførelse af: rækkehus med carport og redskabsrum

indeholdende: 1 x 4 værelser

bebygget areal: hus: 70,09 m² - carport: 12,34 m² - redskabsrum: 3,43 m²

etageareal: hus: 116,64 m² - carport: 0,00 m² - redskabsrum: 2,43 m²

ejer: Bent Nielsen Typehuse A/S, Sverigesvej 16,
4200 Slagelse

kan tages i brug.

Dato	Underskrift
6. august 1979	e.b. 



SLAGELSE KOMMUNE
TEKNISK FORVALTNING
Byggesagsafdelingen

Byggesag nr. _____

Færdigmelding (KLOAK - VVS)

Undertegnede bekræfter herved at have udført
.....^{VVS}..... arbejdet i ejendommen:

matr.nr.: 263 dc

beliggende: Askepotvej 2,

ejer: Bent Nielsen Typehuse A/S

Arbejdet er udført efter de for tiden gældende
forskrifter og regulativer.

Slagelse, den 10. juli 1979.



BRIKKENSLAGER
(underskrift)
AUT. GAS- & VANDMESTER
SLAGELSE - TLF. 52 24 71

Byggesag lb. nr. 67/78 

INDGÅET
13 JULI 1979
TEKN. FORV.

ASKEPOTVEJ 4

Bent Nielsen Typehuse A/S,
Sverigesvej 16,
4200 Slagelse.

Anføres ved henvendelser	
Byggesagsnummer	67/78 IX
Byggetilladelsens dato	26. oktober 1978

wj/yb

Det meddeles, at byggearbejdet på ejendommen

Vejnavn (stedbetegnelse)	Husnummer
Askepotvej	4
Ejerlav/sogn/kvarter	Matrikelnummer
Slagelse markjorder	263 dd

omfattende

Byggearbejdets art og omfang	
opførelse af:	rækkehus med carport og redskabsrum
indeholdende:	1 x 4 værelser
bebygget areal:	hus: 68,75 m ² - carport: 12,34 m ² - redskabsrum: 3,43 m ²
etageareal:	hus: 114,42 m ² - carport: 0,00 m ² - redskabsrum: 3,43 m ²
ejer:	Bent Nielsen Typehuse A/S, Sverigesvej 16, 4200 Slagelse.

kan tages i brug.

Dato	Underskrift
6. juli 1979	<i>WE</i>

ASKETPOTVEJ 6

Ibrugtagningstilladelse

Bent Nielsen Typehuse A/S,
Sverigesvej 16,
4200 Slagelse.

Anføres ved henvendelser	
Byggesagsnummer	67/78 IX
Byggetilladelsens dato	26. oktober 1978

wj/yb

Det meddeles, at byggearbejdet på ejendommen

Vejnavn (stedbetegnelse)	Husnummer
Askepotvej	6
Ejerlav/sogn/kvarter	Matrikelnummer
Slagelse markjorder	263 de

omfattende

Byggearbejdets art og omfang	
opførelse af:	rækkehus med carport og redskabsrum
indeholdende:	1 x 4 værelser
bebygget areal:	hus: 68,75 m ² - carport: 12,34 m ² - redskabsrum: 3,43 m ²
etageareal:	hus: 114,42 m ² - carport: 0,00 m ² - redskabsrum: 3,43 m ²
ejer:	Bent Nielsen Typehuse A/S, Sverigesvej 16, 4200 Slagelse

kan tages i brug.

Dato	Underskrift
6. juli 1979	<i>WZ.</i>

ASKEPOTVEJ 8.

Ibrugtagningstilladelse

Bent Nielsen Typehuse A/S,
Sverigesvej 16,
4200 Slagelse.

Anføres ved henvendelser	
Byggesagsnummer	67/78 IX
Byggetilladelsens dato	26. oktober 1978

wj/yb

Det meddeles, at byggearbejdet på ejendommen

Vejnavn (stedbetegnelse)	Husnummer
Askepotvej	8
Ejerlav/sogn/kvarter	Matrikelnummer
Slagelse markjorder	263 df

omfattende

Byggearbejdets art og omfang	
opførelse af:	rækkehus med carport og redskabsrum
indeholdende:	1 x 4 værelser
bebygget areal:	hus: 68,75 m ² - carport: 12,34 m ² - redskabsrum: 3,43 m ²
etageareal:	hus: 114,42 m ² - carport: 0,00 m ² - redskabsrum: 3,43 m ²
ejer:	Bent Nielsen Typehuse A/S, Sverigesvej 16, 4200 Slagelse

kan tages i brug.

Dato	Underskrift
6. juli 1979.	<i>WE.</i>

ASKEPOTVEJ 10

Ibrugtagningstilladelse

Bent Nielsen Typehuse A/S,
Sverigesvej 16,
4200 Slagelse.

Anføres ved henvendelser	
Byggesagsnummer	67/78 IX
Byggetilladelsens dato	26. oktober 1978

wj/yb

Det meddeles, at byggearbejdet på ejendommen

Vejnavn (stedbetegnelse)	Husnummer
Askepotvej	10
Ejerlav/sogn/kvarter	Matrikelnummer
Slagelse markjorder	263 dg

omfattende

Byggearbejdets art og omfang
<p>opførelse af: rækkehus med carport og redskabsrum</p> <p>indeholdende: 1 x 4 værelser</p> <p>bebygget areal: hus: 68,92 m² - carport: 12,34 m² - redskabsrum: 3,43 m²</p> <p>etageareal: hus: 114,69 m² - carport: 0,00 m² - redskabsrum: 3,43 m²</p> <p>ejer: Bent Nielsen Typehuse A/S, Sverigesvej 16, 4200 Slagelse</p>

kan tages i brug.

Dato	Underskrift
6. juli 1979	WE.

Askepotevej 12.

Ibrugtagningstilladelse

Bent Nielsen Typehuse A/S,
Sverigesvej 16,
4200 Slagelse.

Anføres ved henvendelser	
Byggesagsnummer	67/78 IX
Byggetilladelsens dato	26.10.78

wj/as

Det meddeles, at byggearbejdet på ejendommen

Vejnavn (stedbetegnelse)	Askepotvej	Husnummer	12
Ejerlav/sogn/kvarter	Slagelse markjorder	Matrikelnummer	263 <u>dh</u>

omfattende

Byggearbejdets art og omfang

opførelse af: rækkehus med carport og redskabsrum
 indeholdende: 1 x 4 værelser
 bebygget areal: hus: 68,92 m² carport: 12,34 m² redskabsrum: 3,43 m²
 etageareal: hus: 114,69 m² carport: 0,00 m² redskabsrum: 3,43 m²
 ejer: Bent Nielsen Typehuse A/S, Sverigesvej 16, 4200
 Slagelse.

kan tages i brug.

Dato	Underskrift
6. juni 1979.	<i>WR</i>

Arkepotvej 14.

Ibrugtagningstilladelse

Bent Nielsen Typehuse A/S,
Sverigesvej 16,
4200 Slagelse.

Anføres ved henvendelser	
Byggesagsnummer	67/78 IX
Byggetilladelsens dato	26.10.78

wj/as

Det meddeles, at byggearbejdet på ejendommen

Vejnavn (stedbetegnelse)	Askepotvej	Husnummer	14
Ejerlav/sogn/kvarter	Slagelse markjorder	Matrikelnummer	263 <u>di</u>

omfattende

Byggearbejdets art og omfang	
opførelse af:	rækkehus med carport og redskabsrum
indeholdende:	1 x 4 værelser
bebygget areal:	hus: 68,75 m ² carport: 12,34 m ² redskabsrum: 3,43 m ²
etageareal:	hus: 114,42 m ² carport: 0,00 m ² redskabsrum: 3,43 m ²
ejer:	Bent Nielsen Typehuse A/S, Sverigesvej 16, 4200 4200 Slagelse.

kan tages i brug.

Dato	Underskrift
6. juni 1979.	<i>MJ.</i>

Askepotevej 16.

Ibrugtagningstilladelse

Bent Nielsen Typehuse A/S,
Sverigesvej 16,
4200 Slagelse.

Anføres ved henvendelser	
Byggesagsnummer	67/78 IX
Byggetilladelsens dato	26.10.78

wj/as

Det meddeles, at byggearbejdet på ejendommen

Vejnavn (stedbetegnelse)	Askepotvej	Husnummer	16
Ejerlav/sogn/kvarter	Slagelse markjorder	Matrikelnummer	263 <u>dk</u>

omfattende

Byggearbejdets art og omfang	
opførelse af:	rækkehus med carport og redskabsrum
indeholdende:	1 x 4 værelser
bebygget areal:	hus: 68,75 m ² carport: 12,34 m ² redskabsrum: 3,43 m ²
etageareal:	hus: 114,42 m ² carport: 0,00 m ² redskabsrum: 3,43 m ²
ejer:	Bent Nielsen Typehuse A/S, Sverigesvej 16, 4200 Slagelse.

kan tages i brug.

Dato	Underskrift
6. juni 1979.	<i>WB.</i>

Askepotvej 18.

Ibrugtagningstilladelse

Bent Nielsen Typehuse A/S,
Sverigesvej 16,
4200 Slagelse.

Anføres ved henvendelser

Byggesagsnummer

67/78 IX

Byggetilladelsens dato

26.10.78

Wj/as

Det meddeles, at byggearbejdet på ejendommen

Vejnavn (stedbetegnelse)	Askepotvej	Husnummer	18
Ejerlav/sogn/kvarter	Slagelse markjorder	Matrikelnummer	263 <u>d1</u>

omfattende

Byggearbejdets art og omfang

opførelse af: rækkehus med carport og redskabsrum

indeholdende: 1 x 4 værelser

bebygget areal: hus: 68,92 m² carport: 12,34 m² redskabsrum: 3,43 m²

etageareal: hus: 114,69 m² carport: 0,00 m² redskabsrum: 3,43 m²

ejer: Bent Nielsen Typehuse A/S, Sverigesvej 16, 4200
Slagelse.

kan tages i brug.

Dato	Underskrift
6. juni 1979.	<i>Wj.</i>

Arkepotvej 2:0.

Ibrugtagningstilladelse

Bent Nielsen Typehuse A/S,
Sverigesvej 16,
4200 Slagelse.

Anføres ved henvendelser	
Byggesagsnummer	67/78 IX
Byggetilladelsens dato	26. oktober 1978

wj/yb

Det meddeles, at byggearbejdet på ejendommen

Vejnavn (stedbetegnelse)	Husnummer
Askepotvej	20
Ejerlav/sogn/kvarter	Matrikelnummer
Slagelse markjorder	263 dm

omfattende

Byggearbejdets art og omfang
<p>opførelse af: carport med redskabsrum</p> <p>bebygget areal: carport: 12,34 m² - redskabsrum: 3,43 m²</p> <p>etageareal: carport: 0,00 m² - redskabsrum: 3,43 m²</p> <p>ejer: Bent Nielsen Typehuse A/S, Sverigesvej 16, 4200 Slagelse</p>

kan tages i brug.

Dato	Underskrift
11. september 1979	

Arkepotvej 22.

Ibrugtagningstilladelse

Bent Nielsen Typehuse A/S,
Sverigesvej 16,
4200 Slagelse.

Anføres ved henvendelser	
Byggesagsnummer	67/78 IX
Byggetilladelsens dato	26. oktober 1978

wj/yb

Det meddeles, at byggearbejdet på ejendommen

Vejnavn (stedbetegnelse)	Husnummer
Askepotvej	22
Ejerlav/sogn/kvarter	Matrikelnummer
Slagelse markjorder	263 dn

omfattende

Byggearbejdets art og omfang
<p>opførelse af: carport med redskabsrum</p> <p>bebygget areal: carport: 12,34 m² - redskabsrum: 3,43 m²</p> <p>etageareal: carport: 0,00 m² - redskabsrum: 3,43 m²</p> <p>ejer: Bent Nielsen Typehuse A/S, Sverigesvej 16, 4200 Slagelse</p>

kan tages i brug.

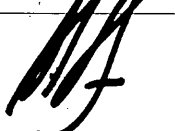
Dato	Underskrift
11. september 1979	

Bent Nielsen Typehuse A/S,
Sverigesvej 16,
4200 Slagelse.

Anføres ved henvendelser	
Byggesagsnummer	67/78 IX
Byggetilladelsens dato	26.10.78

me/as

Det meddeles, at byggearbejdet på ejendommen

Vejnavn (stedbetegnelse)	Askepotvej	Husnummer	22
Ejerlav/sogn/kvarter	Slagelse markjorder	Matrikelnummer	263 <u>dn</u>

omfattende

Byggearbejdets art og omfang	
opførelse af:	rækkehus
indeholdende:	1 x 4 værelser
bebygget areal:	68,75 m ²
etageareal:	114,42 m ²
ejer:	Bent Nielsen Typehuse A/S, Sverigesvej 16, 4200 Slagelse.

kan tages i brug.

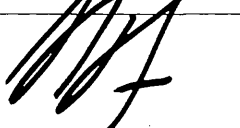
Dato	Underskrift
28. februar 1979.	

Arkepotvej 24.

Ibrugtagningstilladelse

Bent Nielsen Typehuse A/S,
Sverigesvej 16,
4200 Slagelse.

Anføres ved henvendelser	
Byggesagsnummer	67/78 IX
Byggetilladelsens dato	26. oktober 1978

wj/yb

Det meddeles, at byggearbejdet på ejendommen

Vejnavn (stedbetegnelse)	Husnummer
Askepotvej	24
Ejerlav/sogn/kvarter	Matrikelnummer
Slagelse markjorder	263 <u>do</u>

omfattende

Byggearbejdets art og omfang
<p>opførelse af: carport med redskabsrum</p> <p>bebygget areal: carport: 12,34 m² - redskabsrum: 3,43 m²</p> <p>etageareal: carport: 0,00 m² - redskabsrum: 3,43 m²</p> <p>ejer: Bent Nielsen Typehuse A/S, Sverigesvej 16, 4200 Slagelse</p>

kan tages i brug.

Dato	Underskrift
11. september 1979	

Ibrugtagningstilladelse

Bent Nielsen Typehuse A/S,
Sverigesvej 16,
4200 Slagelse.

Anføres ved henvendelser	
Byggesagsnummer	67/78 IX
Byggetilladelsens dato	26.10.78

me/as

Det meddeles, at byggearbejdet på ejendommen

Vejnavn (stedbetegnelse)	Askepotvej	Husnummer	24
Ejerlav/sogn/kvarter	Slagelse markjorder	Matrikelnummer	263 <u>do</u>

omfattende

Byggearbejdets art og omfang	
opførelse af:	rækkehus
indeholdende:	1 x 4 værelser
bebygget areal:	68,75 m ²
etageareal:	114,42 m ²
ejer:	Bent Nielsen Typehuse A/S, Sverigesvej 16, 4200 Slagelse.

kan tages i brug.

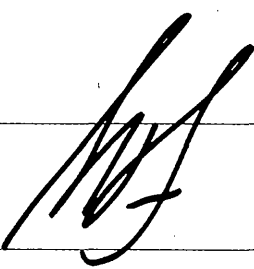
Dato	Underskrift
28. februar 1979.	

Arkepotvej 26

Ibrugtagningstilladelse

Bent Nielsen Typehuse A/S,
Sverigesvej 16,
4200 Slagelse.

Anføres ved henvendelser	
Byggesagsnummer	67/78 IX
Byggetilladelsens dato	26. oktober 1978

wj/yb

Det meddeles, at byggearbejdet på ejendommen

Vejnavn (stedbetegnelse)	Husnummer
Askepotvej	26
Ejerlav/sogn/kvarter	Matrikelnummer
Slagelse markjorder	263 dp

omfattende

Byggearbejdets art og omfang
<p>opførelse af: carport med redskabsrum bebygget areal: carport: 12,34 m² - redskabsrum: 3,43 m² etageareal: carport: 0,00 m² - redskabsrum: 3,43 m² ejer: Bent Nielsen Typehuse A/S, Sverigesvej 16, 4200 Slagelse</p>

kan tages i brug.

Dato	Underskrift
11. september 1979	

Ibrugtagningstilladelse

Bent Nielsen Typehuse A/S,
Sverigesvej 16,
4200 Slagelse.

Anføres ved henvendelser

Byggesagsnummer

67/78 IX

Byggetilladelsens dato

26.10.78

me/as

Det meddeles, at byggearbejdet på ejendommen

Vejnavn (stedbetegnelse)	Askepotvej	Husnummer	26
Ejerlav/sogn/kvarter	Slagelse markjorder	Matrikelnummer	263 dp

omfattende

Byggearbejdets art og omfang

opførelse af: rækkehus
indeholdende: 1 x 4 værelser
bebygget areal: 68,92 m²
etageareal: 114,69 m²
ejer: Bent Nielsen Typehuse A/S, Sverigesvej 16,
 4200 Slagelse.

kan tages i brug.

Dato	Underskrift
28. februar 1979.	

Arkepotvej 28

Ibrugtagningstilladelse

Bent Nielsen Typehuse A/S,
Sverigesvej 16,
4200 Slagelse.

Anføres ved henvendelser

Byggesagsnummer

67/78 IX

Byggetilladelsens dato

26. oktober 1978

wj/yb

Det meddeles, at byggearbejdet på ejendommen

Vejnavn (stedbetegnelse)	Husnummer
Askepotvej	28
Ejerlav/sogn/kvarter	Matrikelnummer
Slagelse markjorder	263 dg

omfattende

Byggearbejdets art og omfang

opførelse af: carport med redskabsrum
 bebygget areal: carport: 12,34 m² - redskabsrum: 3,43 m²
 etageareal: carport: 0,00 m² - redskabsrum: 3,43 m²
 ejer: Bent Nielsen Typehuse A/S, Sverigesvej 16,
 4200 Slagelse

kan tages i brug.

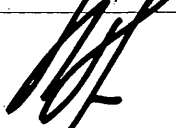
Dato	Underskrift
11. september 1979	

Bent Nielsen Typehuse A/S,
Sverigesvej 16,
4200 Slagelse.

Anføres ved henvendelser	
Byggesagsnummer	67/78 IX
Byggetilladelsens dato	26.10.78

wj/as

Det meddeles, at byggearbejdet på ejendommen

Vejnavn (stedbetegnelse)	Askepotvej	Husnummer	28
Ejerlav/sogn/kvarter	Slagelse markjorder	Matrikelnummer	263 <u>dg</u>

omfattende

Byggearbejdets art og omfang	
opførelse af:	rækkehus
indeholdende:	1 x 4 værelser
bebygget areal:	68,92 m ²
etageareal:	114,69 m ²
ejer:	Bent Nielsen Typehuse A/S, Sverigesvej 16, 4200 Slagelse.

kan tages i brug.

Dato	Underskrift
2. april 1979.	

Arkepotvej 30

Ibrugtagningstilladelse

Bent Nielsen Typehuse A/S,
Sverigesvej 16,
4200 Slagelse.

Anføres ved henvendelser	
Byggesagsnummer	67/78 IX
Byggetilladelsens dato	26. oktober 1978

wj/yb

Det meddeles, at byggearbejdet på ejendommen

Vejnavn (stedbetegnelse)	Husnummer
Askepotvej	30
Ejerlav/sogn/kvarter	Matrikelnummer
Slagelse markjorder	263 dr

omfattende

Byggearbejdets art og omfang
<p>opførelse af: carport med redskabsrum</p> <p>bebygget areal: carport: 12,34 m² - redskabsrum: 3,43 m²</p> <p>etageareal: carport: 0,00 m² - redskabsrum: 3,43 m²</p> <p>ejer: Bent Nielsen Typehuse A/S, Sverigesvej 16, 4200 Slagelse</p>

kan tages i brug.

Dato	Underskrift
11. september 1979	

Ibrugtagningstilladelse

Bent Nielsen Typehuse A/S,
Sverigesvej 16,
4200 Slagelse.

Anføres ved henvendelser	
Byggesagsnummer	67/78 IX
Byggetilladelsens dato	26.10.78

wj/as

Det meddeles, at byggearbejdet på ejendommen

Vejnavn (stedbetegnelse)	Askepotvej	Husnummer	30
Ejerlav/sogn/kvarter	Slagelse markjorder	Matrikelnummer	263 <u>dr</u>

omfattende

Byggearbejdets art og omfang

opførelse af: rækkehus
 indeholdende: 1 x 4 værelser
 bebygget areal: 68,75 m²
 etageareal: 114,42 m²
 ejer: Bent Nielsen Typehuse A/S, Sverigesvej 16,
 4200 Slagelse.

kan tages i brug.

Dato	Underskrift
2. april 1979.	

Askepotevej 32.

Ibrugtagningstilladelse

Bent Nielsen Typehuse A/S,
Sverigesvej 16,
4200 Slagelse.

Anføres ved henvendelser	
Byggesagsnummer	67/78 IX
Byggetilladelsens dato	26. oktober 1978

wj/yb

Det meddeles, at byggearbejdet på ejendommen

Vejnavn (stedbetegnelse)	Husnummer
Askepotvej	32
Ejerlav/sogn/kvarter	Matrikelnummer
Slagelse markjorder	263 ds

omfattende

Byggearbejdets art og omfang

opførelse af: carport med redskabsrum

bebygget areal: carport: 12,34 m² - redskabsrum: 3,43 m²

etageareal: carport: 0,00 m² - redskabsrum: 3,43 m²

ejer: Bent Nielsen Typehuse A/S, Sverigesvej 16,
4200 Slagelse

kan tages i brug.

Dato	Underskrift
11. september 1979	

Ibrugtagningstilladelse

Bent Nielsen Typehuse A/S,
Sverigesvej 16,
4200 Slagelse.

Anføres ved henvendelser

Byggesagsnummer 67/78 IX

Byggetilladelsens dato 26.10.78

wj/as

Det meddeles, at byggearbejdet på ejendommen

Vejnavn (stedbetegnelse)	Askepotvej	Husnummer	32
Ejerlav/sogn/kvarter	Slagelse markjorder	Matrikelnummer	263 <u>ds</u>

omfattende

Byggearbejdets art og omfang

opførelse af: rækkehus
 indeholdende: 1 x 4 værelser
 bebygget areal: 68,75 m²
 etageareal: 114,42 m²
 ejer: Bent Nielsen Typehuse A/S, Sverigesvej 16,
 4200 Slagelse.

kan tages i brug.

Dato	Underskrift
2. april 1979.	

Arkepotvej 34.

Ibrugtagningstilladelse

Bent Nielsen Typehuse A/S,
Sverigesvej 16,
4200 Slagelse.

Anføres ved henvendelser	
Byggesagsnummer	67/78 IX
Byggetilladelsens dato	26. oktober 1978

wj/yb

Det meddeles, at byggearbejdet på ejendommen

Vejnavn (stedbetegnelse)	Husnummer
Askepotvej	34
Ejerlav/sogn/kvarter	Matrikelnummer
Slagelse markjorder	263 dt

omfattende

Byggearbejdets art og omfang

opførelse af: carport med redskabsrum
 bebygget areal: carport: 12,34 m² - redskabsrum: 3,43 m²
 etageareal: carport: 0,00 m² - redskabsrum: 3,43 m²
 ejer: Bent Nielsen Typehuse A/S, Sverigesvej 16,
 4200 Slagelse

kan tages i brug.

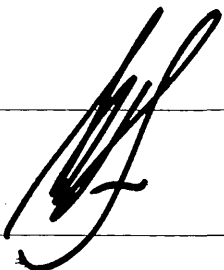
Dato	Underskrift
11. september 1979	

Ibrugtagningstilladelse

Bent Nielsen Typehuse A/S,
Sverigesvej 16,
4200 Slagelse.

Anføres ved henvendelser	
Byggesagsnummer	67/78 IX
Byggetilladelsens dato	26.10.78

wj/as

Det meddeles, at byggearbejdet på ejendommen

Vejnavn (stedbetegnelse) Askepotvej	Husnummer 34
Ejerlav/sogn/kvarter Slagelse markjorder	Matrikelnummer 263 dt

omfattende

Byggearbejdets art og omfang

opførelse af: rækkehus
indeholdende: 1 x 4 værelser
bebygget areal: 68,92 m²
etageareal: 114,69 m²
ejer: Bent Nielsen Typehuse A/S, Sverigesvej 16,
 4200 Slagelse.

kan tages i brug.

Dato	Underskrift
2. april 1979	

Arkepotvej 36

Ibrugtagningstilladelse

Bent Nielsen Typehuse A/S,
Sverigesvej 16,
4200 Slagelse.

Anføres ved henvendelser	
Byggesagsnummer	67/78 IX
Byggetilladelsens dato	26. oktober 1978

wj/yb

Det meddeles, at byggearbejdet på ejendommen

Vejnavn (stedbetegnelse)	Husnummer
Askepotvej	36
Ejerlav/sogn/kvarter	Matrikelnummer
Slagelse markjorder	263 du

omfattende

Byggearbejdets art og omfang

opførelse af: carport med redskabsrum
 bebygget areal: carport: 12,34 m² - redskabsrum: 3,43 m²
 etageareal: carport: 0,00 m² - redskabsrum: 3,43 m²
 ejer: Bent Nielsen Typehuse A/S, Sverigesvej 16,
 4200 Slagelse.

kan tages i brug.

Dato	Underskrift
11. september 1979	

Ibrugtagningstilladelse

Bent Nielsen Typehuse A/S,
Sverigesvej 16,
4200 Slagelse.

Anføres ved henvendelser	
Byggesagsnummer	67/78 IX
Byggetilladelsens dato	26.10.78

wj/as

Det meddeles, at byggearbejdet på ejendommen

Vejnavn (stedbetegnelse)	Askepotvej	Husnummer	36
Ejerlav/sogn/kvarter	Slagelse markjorder	Matrikelnummer	263 <u>du</u>

omfattende

Byggearbejdets art og omfang

opførelse af: rækkehus
indeholdende: 1 x 4 værelser
bebygget areal: 68,92 m²
etageareal: 114,69 m²
ejer: Bent Nielsen Typehuse A/S, Sverigesvej 16,
 4200 Slagelse.

kan tages i brug.

Dato	Underskrift
2. maj 1979.	

Arkepotvej 38

Ibrugtagningstilladelse

Bent Nielsen Typehuse A/S,
Sverigesvej 16,
4200 Slagelse.

Anføres ved henvendelser

Byggesagsnummer

67/78 IX

Byggetilladelsens dato

26. oktober 1979

wj/yb

Det meddeles, at byggearbejdet på ejendommen

Vejnavn (stedbetegnelse)	Husnummer
Askepotvej	38
Ejerlav/sogn/kvarter	Matrikelnummer
Slagelse markjorder	263 dv

omfattende

Byggearbejdets art og omfang

opførelse af: carport med redskabsrum
 bebygget areal: carport: 12,34 m² - redskabsrum: 3,43 m²
 etageareal: carport: 0,00 m² - redskabsrum: 3,43 m²
 ejer: Bent Nielsen Typehuse A/S, Sverigesvej 16,
 4200 Slagelse

kan tages i brug.

Dato	Underskrift
11. september 1979	

Ibrugtagningstilladelse

Bent Nielsen Typehuse A/S,
Sverigesvej 16,
4200 Slagelse.

Anføres ved henvendelser

Byggesagsnummer 67/78 IX

Byggetilladelsens dato 26.10.1978

wj/as

Det meddeles, at byggearbejdet på ejendommen

Vejnavn (stedbetegnelse)	Askepotvej	Husnummer	38
Ejerlav/sogn/kvarter	Slagelse markjorder	Matrikelnummer	263 <u>dv</u>

omfattende

Byggearbejdets art og omfang

opførelse af: rækkehus
indeholdende: 1 x 4 værelser
bebygget areal: 68,75 m²
etageareal: 114,42 m²
ejer: Bent Nielsen Typehuse A/S, Sverigesvej 16,
4200 Slagelse.

kan tages i brug.

Dato	Underskrift
2. maj 1979.	

Arkepotvej 40

Ibrugtagningstilladelse

Bent Nielsen Typehuse A/S,
Sverigesvej 16,
4200 Slagelse.

Anføres ved henvendelser	
Byggesagsnummer	67/78 IX
Byggetilladelsens dato	26. oktober 1978

wj/yb

Det meddeles, at byggearbejdet på ejendommen

Vejnavn (stedbetegnelse)	Husnummer
Askepotvej	40
Ejerlav/sogn/kvarter	Matrikelnummer
Slagelse markjorder	263 dx

omfattende

Byggearbejdets art og omfang
<p>opførelse af: carport med redskabsrum</p> <p>bebygget areal: carport: 12,34 m² - redskabsrum: 3,43 m²</p> <p>etageareal: carport: 0,00 m² - redskabsrum: 3,43 m²</p> <p>ejer: Bent Nielsen Typehuse A/S, Sverigesvej 16, 4200 Slagelse</p>

kan tages i brug.

Dato	Underskrift
11. september 1979	

Ibrugtagningstilladelse

Bent Nielsen Typehuse A/S,
Sverigesvej 16,
4200 Slagelse.

Anføres ved henvendelser	
Byggesagsnummer	67/78 IX
Byggetilladelsens dato	26.10.78

wj/as

Det meddeles, at byggearbejdet på ejendommen

Vejnavn (stedbetegnelse)	Askepotvej	Husnummer	40
Ejerlav/sogn/kvarter	Slagelse markjorder	Matrikelnummer	263 <u>dx</u>

omfattende

Byggearbejdets art og omfang

opførelse af: rækkehus
indeholdende: 1 x 4 værelser
bebygget areal: 68,75 m²
etageareal: 114,42 m²
ejer: Bent Nielsen Typehuse A/S, Sverigesvej 16,
 4200 Slagelse.

kan tages i brug.

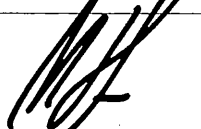
Dato	Underskrift
15. maj 1979.	

Arkepotvej 42.

Ibrugtagningstilladelse

Bent Nielsen Typehuse A/S,
Sverigesvej 16,
4200 Slagelse.

Anføres ved henvendelser	
Byggesagsnummer	67/78 IX
Byggetilladelsens dato	26. oktober 1978

wj/yb

Det meddeles, at byggearbejdet på ejendommen

Vejnavn (stedbetegnelse)	Husnummer
Askepotvej	42
Ejerlav/sogn/kvarter	Matrikelnummer
Slagelse markjørder	263 dy

omfattende

Byggearbejdets art og omfang
<p>opførelse af: carport med redskabsrum</p> <p>bebygget areal: carport: 12,34 m² - redskabsrum: 3,43 m²</p> <p>etageareal: carport: 0,00 m² - redskabsrum: 3,43 m²</p> <p>ejer: Bent Nielsen Typehuse A/S, Sverigesvej 16, 4200 Slagelse</p>

kan tages i brug.

Dato	Underskrift
11. september 1979	

Bent Nielsen Typehuse A/S,
Sverigesvej 16,
4200 Slagelse.

Anføres ved henvendelser	
Byggesagsnummer	67/78 IX
Byggetilladelsens dato	26.10.78

wj/as

Det meddeles, at byggearbejdet på ejendommen

Vejnavn (stedbetegnelse)	Askepotvej	Husnummer	42
Ejerlav/sovn/kvarter	Slagelse markjorder	Matrikelnummer	263 <u>dy</u>

omfattende

Byggearbejdets art og omfang	
opførelse af:	rækkehus
indeholdende:	1 x 4 værelser
bebygget areal:	68,75 m ²
etageareal:	114,42 m ²
ejer:	Bent Nielsen Typehuse A/S, Sverigesvej 16, 4200 Slagelse.

kan tages i brug.

Dato	Underskrift
15. maj 1979.	

Arkepotvej 44.

Ibrugtagningstilladelse

Bent Nielsen Typehuse A/S,
Sverigesvej 16,
4200 Slagelse.

Anføres ved henvendelser	
Byggesagsnummer	67/78 IX
Byggetilladelsens dato	26. oktober 1978

wj/yb

Det meddeles, at byggearbejdet på ejendommen

Vejnavn (stedbetegnelse)	Husnummer
Askepotvej	44
Ejerlav/sogn/kvarter	Matrikelnummer
Slagelse markjorder	263 dz

omfattende

Byggearbejdets art og omfang
<p>opførelse af: carport med redskabsrum</p> <p>bebygget areal: carport: 12,34 m² - redskabsrum: 3,43 m²</p> <p>etageareal: carport: 0,00 m² - redskabsrum: 3,43 m²</p> <p>ejer: Bent Nielsen Typehuse A/S, Sverigesvej 16, 4200 Slagelse</p>

kan tages i brug.

Dato	Underskrift
11. september 1979	

Ibrugtagningstilladelse

Bent Nielsen Typehuse A/S,
Sverigesvej 16,
4200 Slagelse.

Anføres ved henvendelser	
Byggesagsnummer	67/78 IX
Byggetilladelsens dato	26.10.78.

wj/as

Det meddeles, at byggearbejdet på ejendommen

Vejnavn (stedbetegnelse)	Askepotvej	Husnummer	44
Ejerlav/sogn/kvarter	Slagelse markjorder	Matrikelnummer	263 dz

omfattende

Byggearbejdets art og omfang	
opførelse af:	rækkehus
indeholdende:	1 x 4 værelser
bebygget areal:	70,09 m ²
etageareal:	116,64 m ²
ejer:	Bent Nielsen Typehuse A/S, Sverigesvej 16, 4200 Slagelse.

kan tages i brug.

Dato	Underskrift
2. maj 1979.	

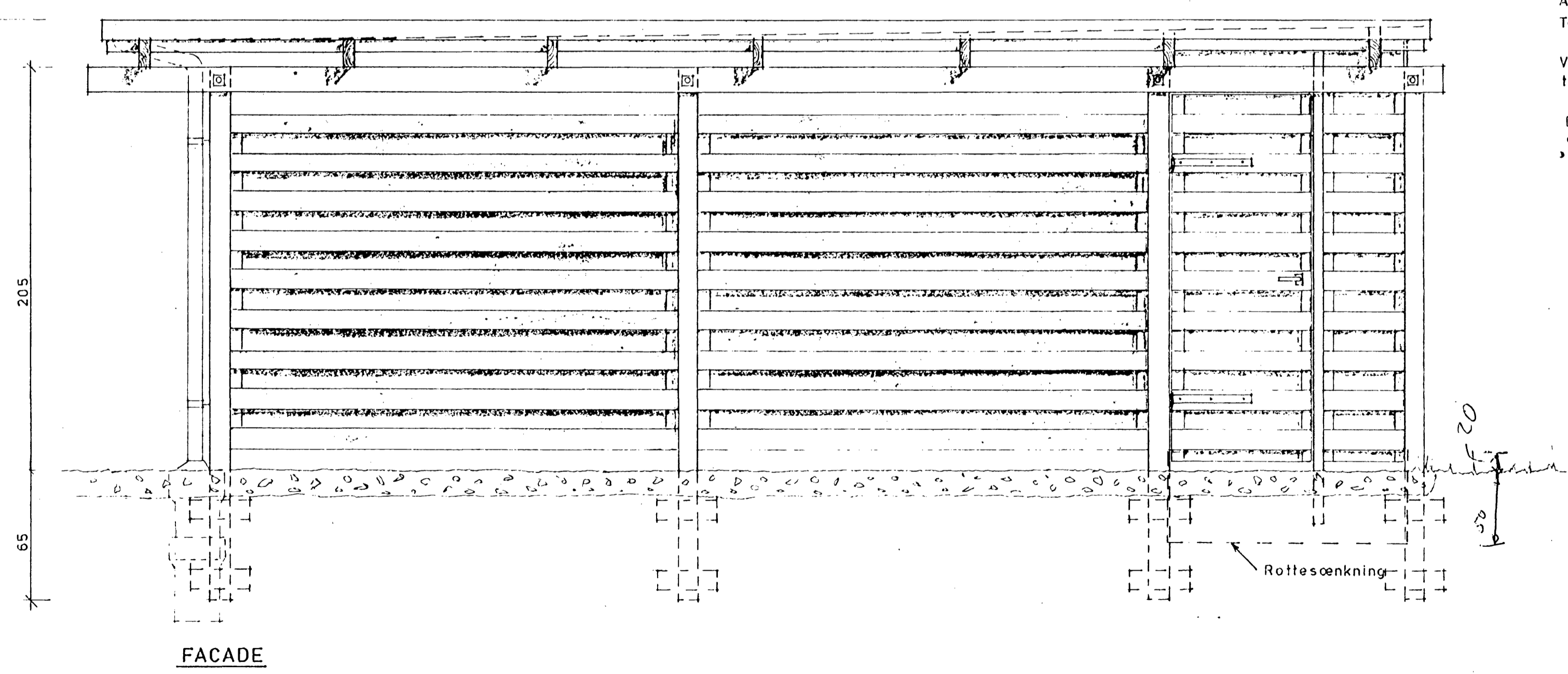
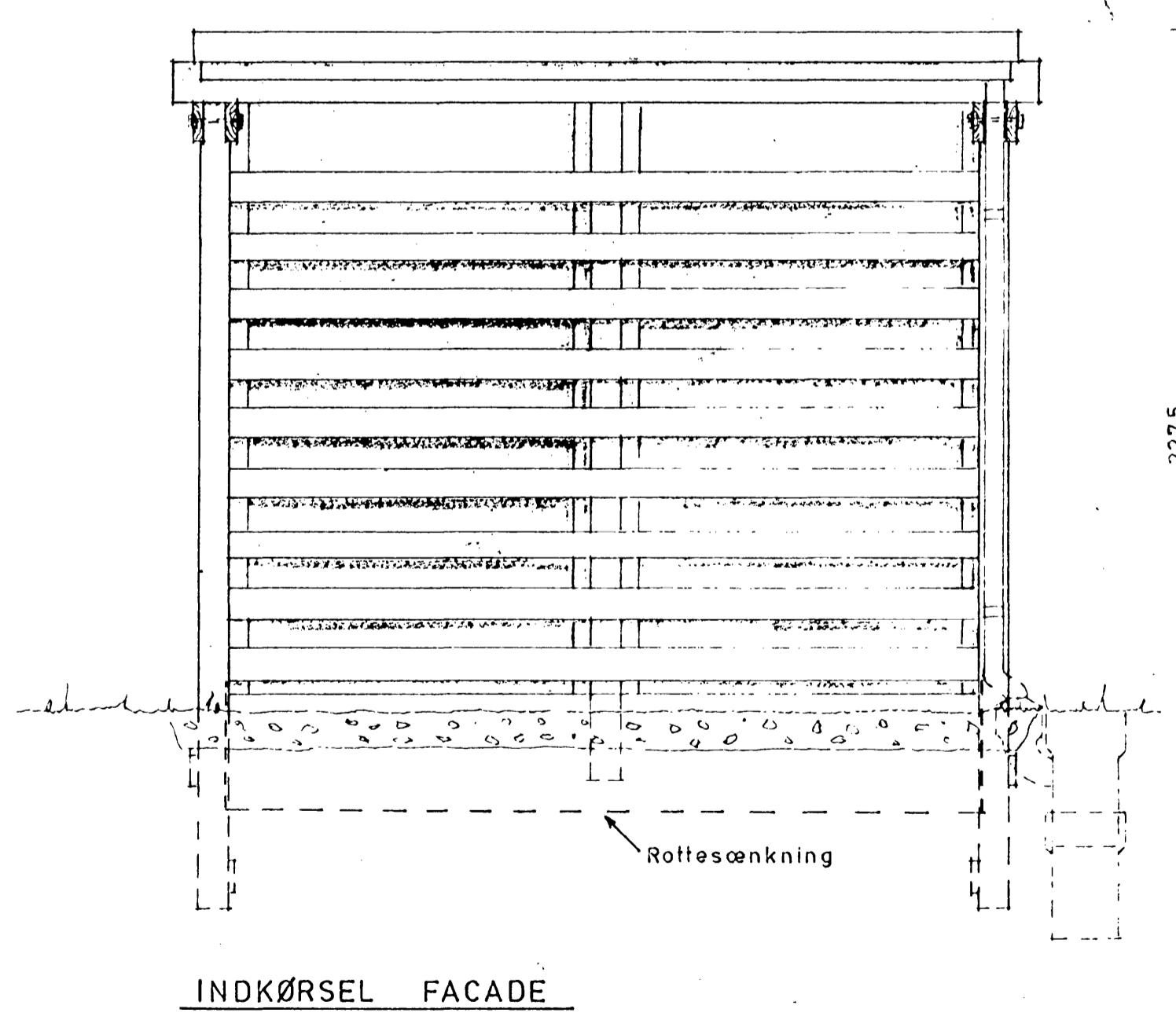
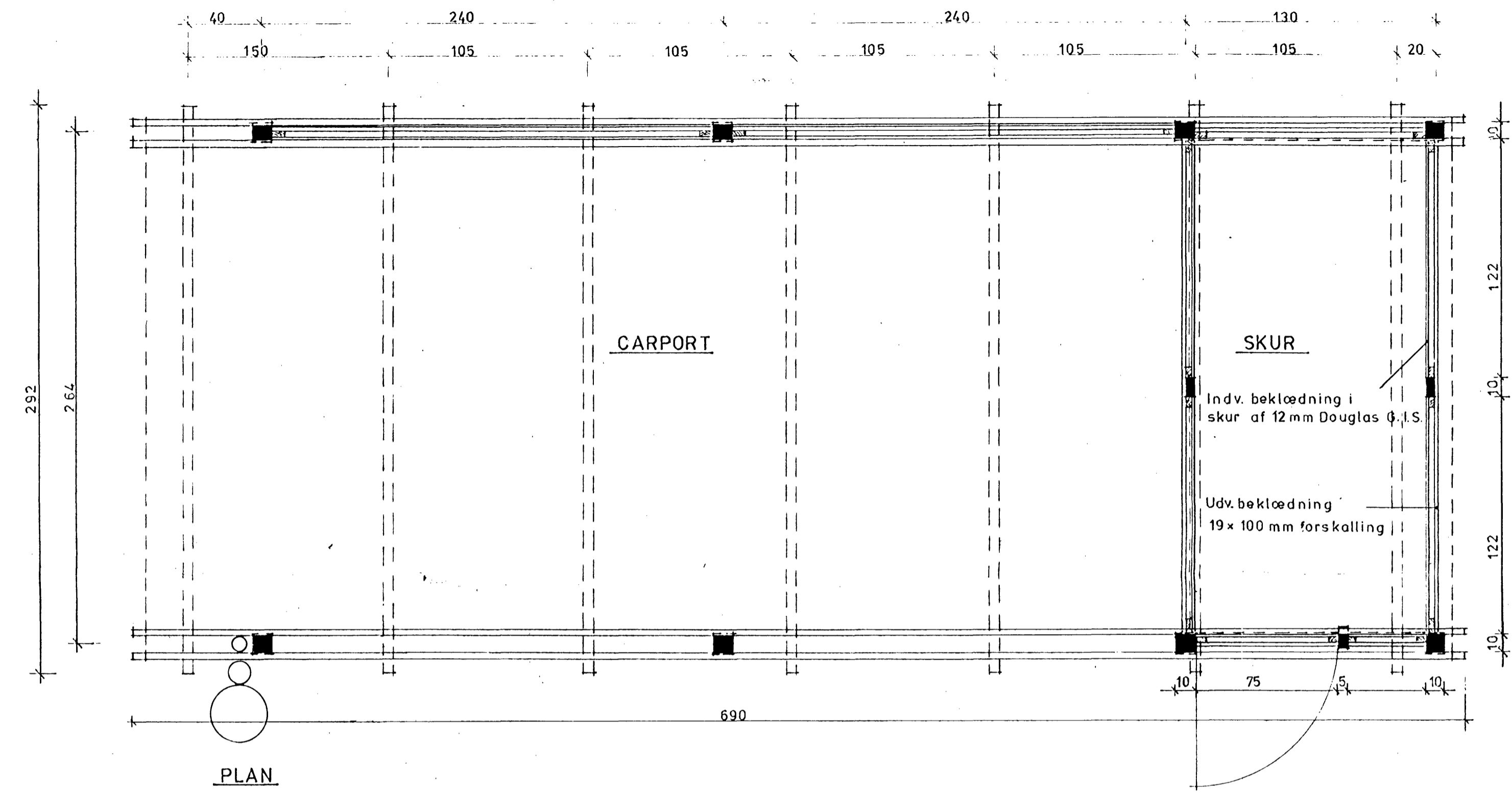
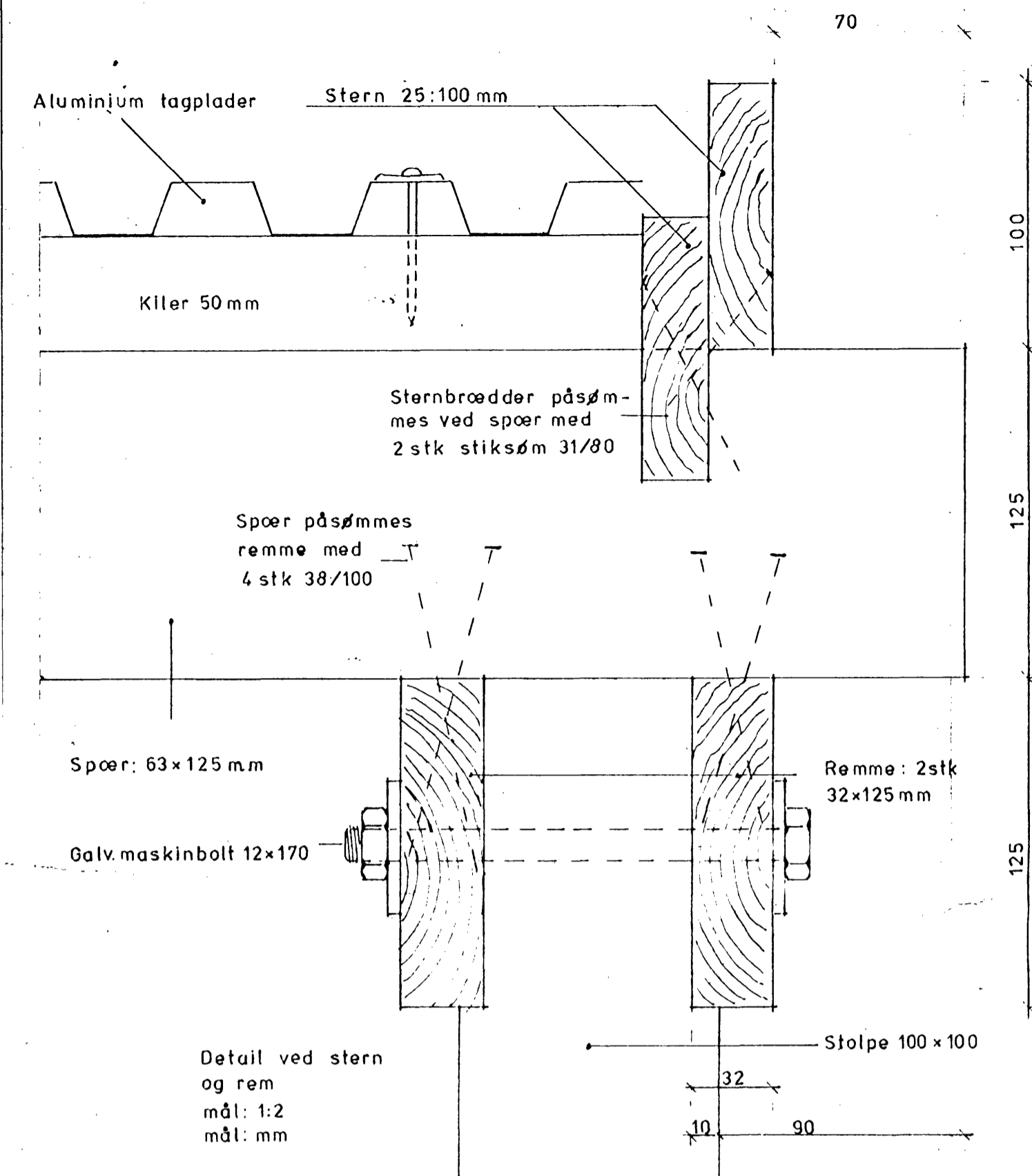

Stolper, spær, rømme samt sternbrædder skal være fuldkantet.

Allt træ skal være trykimpr. (grøn)

Alle søm og beslag skal være galv. Tagrende og nedløb i plast

Vedr. placering af carporte se tegn. nr. H-05

Der udføres rottesikring i redskabsrum af eternit

GENPART
Teknisk forvaltning **INDGÅET**
Byggesagsafdelingen, Slagelse **13 OKT. 1978**
Byggesag lb. nr. 671 78 / **TEKN. FORV.**

Hentet af byggetilladelsen
lb. nr. 671 78 15/10/78
Teknisk forvaltning
Byggesagsafdelingen, Slagelse

BENT NIELSEN TYPEHUSE A/S		
Sverigesvej 18 4200 Slagelse Tlf. (03) 52 52 63		
Røkkøhus type III H Carporttegning		
MÅL : 1:20 1:2	DATE: 6.2.78	RETTET: 17.8.78
TEGNER : SH./IC.	A - 18	5.9.78
KONTROL:		

• = træpæl med søm

T eller J d.27-4-78 © = jernrør eller træpæl og dato for afsætning.



Afsætningsplan vedr.

matr. nr. 263^a

Slagelse Markjorder

Udfærdiget i marts 1978.

1:500

INDGÅET
- 9 APR. 1979
LENN. FORV.

E. Damsgaard
Landinspektør

• = træpæl med søm

T eller J d. 27-4-78 © = jernrør eller træpæl og dato for afsætning.

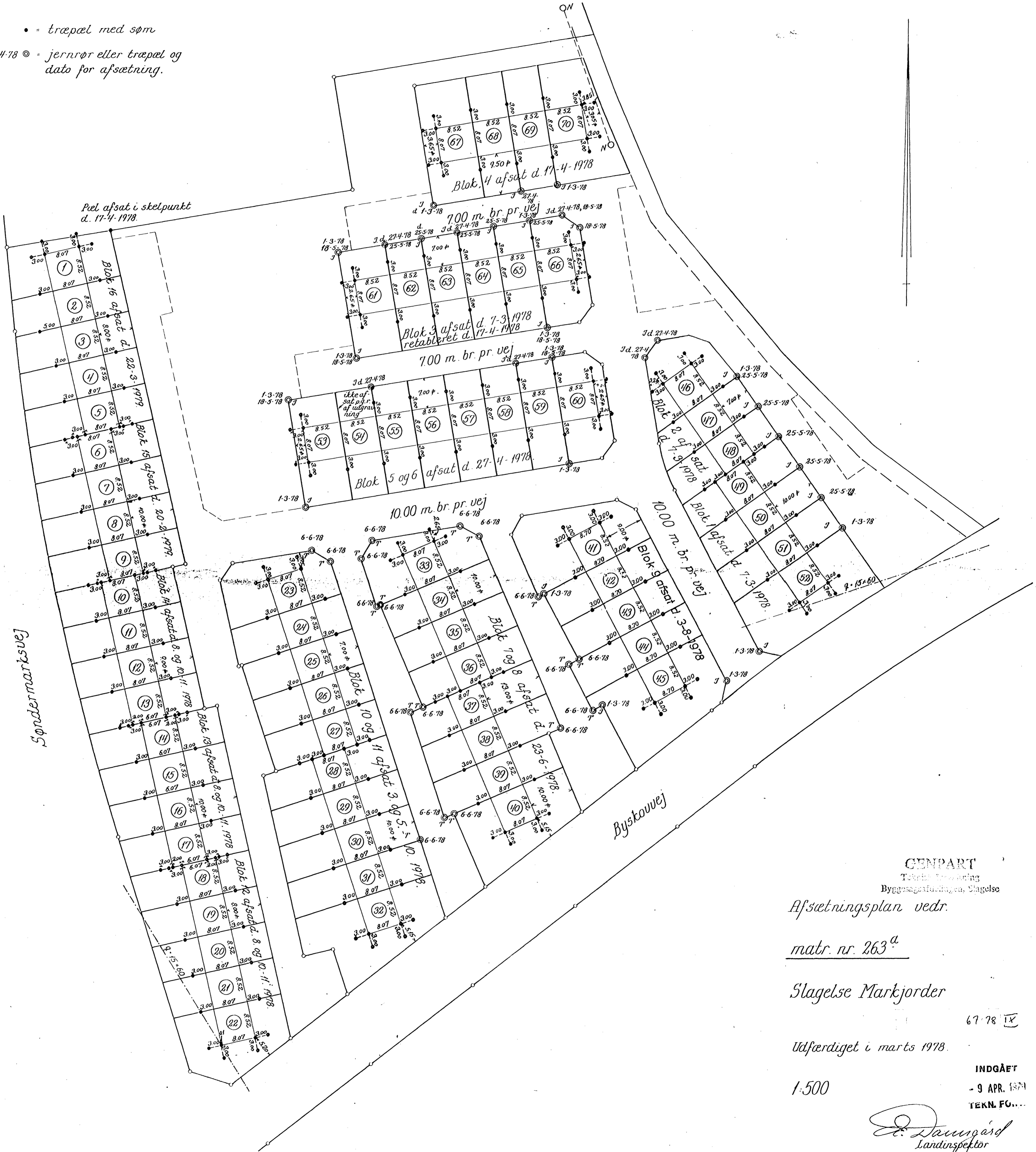

GENPART

Teknik- og Byggesagsforvaltningen, Slagelse

Afsætningsplan vedr.

matr. nr. 263^a

Slagelse Markjorder

67-78 IX

Udfærdiget i marts 1978.

1:500

INDGÅET

- 9 APR. 1978

TEKN. FU...

E. Damsgård
Landinspektør

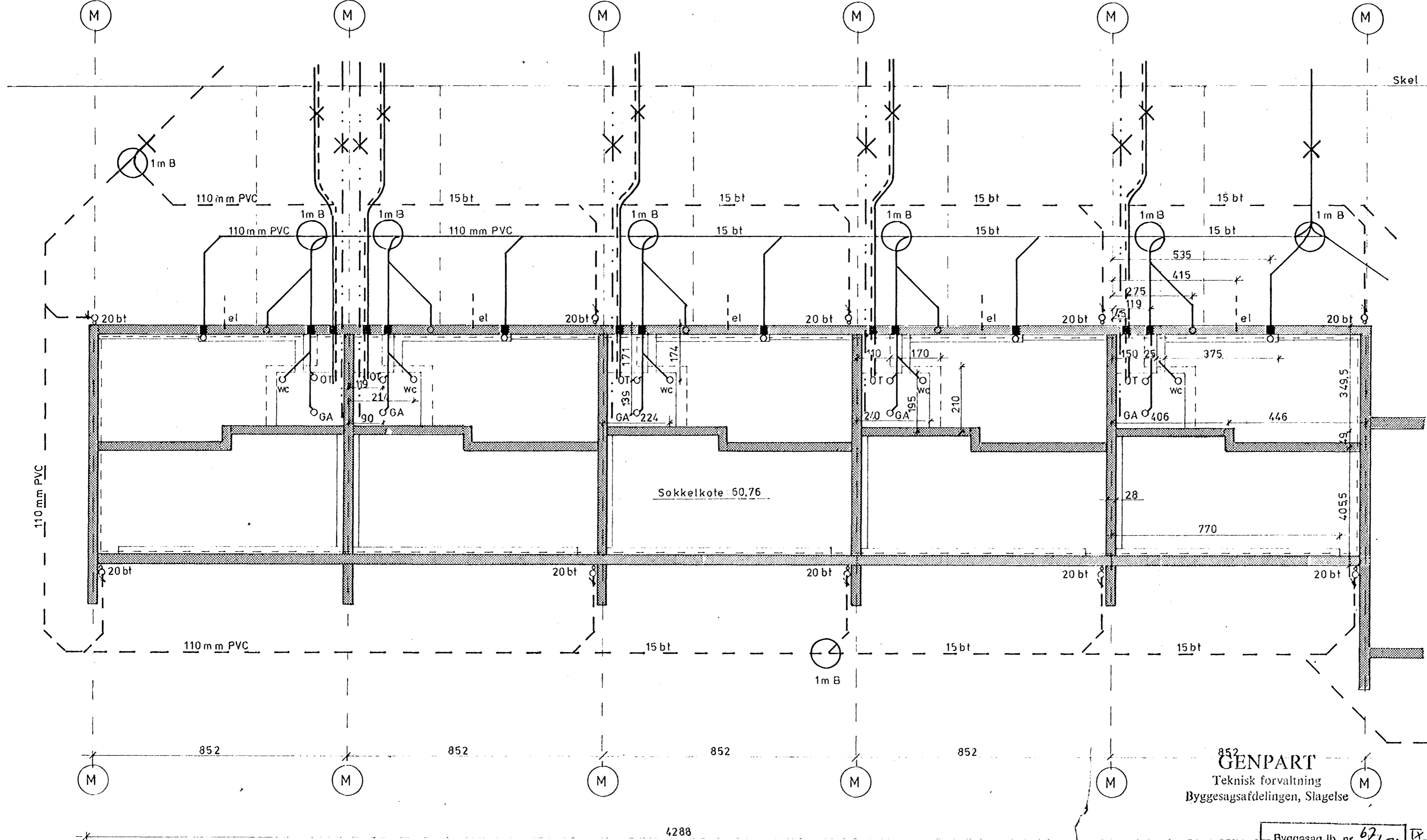

min fald regnvand 10%
 min. fald spildevand 20%

--- X --- entreprenørgrense V.V.S.
 — X — entreprenørgrense kloark
 - - - X - - - entreprenørgrense

Godkendt.
 Henhører til byggetilladelsen
 lb. nr. 67/78 IX af 26.10.1978.
 Teknisk forvaltning
 Byggesagsafdelingen, Slagelse
 d. 27.11.1978.
 Tidligere godkendt plan annulleret.

INDGÅET
16 NOV. 1978
TEKN. FORV.

TEGN.NR. H-03 blok 16

BN BENT NIELSEN TYPEHUSE A/S
 Sverigesvej 16
 4200 Slagelse
 Tlf. (03) 52 52 53

Fundaments- og afløbsplan
 Rækkevillaer v./Byskovvej

852
GENPART
 Teknisk forvaltning
 Byggesagsafdelingen, Slagelse

Byggesag lb. nr. 67/78 IX

MAL : 1:100	DATE: 18.5.78	RETTET:
TEGNER : I.G.		
KONTROL:		

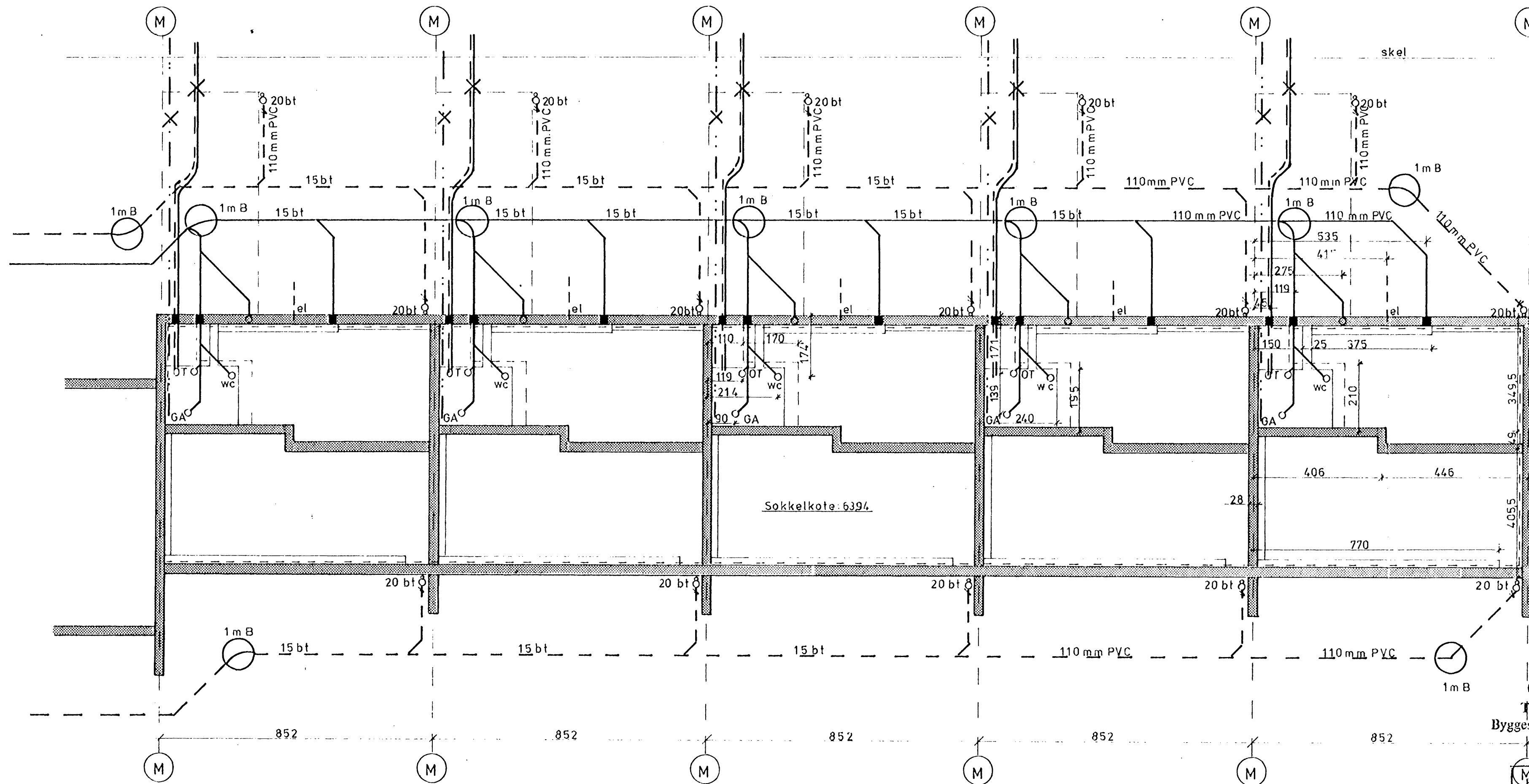

- min fald regnvand 10%
- min fald spildevand 20%
- · · X · · — entreprenørgrense V.V.S.
- X — entreprenørgrense kloak
- - - X - - - entreprisegrænse fjernvarme

Godkendt.
 Henhører til byggejlladelsen
 lb. nr. 67/78 IX af 26.10.1978.
 Teknisk forvaltning
 Byggesagsafdelingen, Slagelse
 d. 21.11.1978.
 Tidligere godkendt plan annulleret.

INDGÆT
16 NOV. 1978
TEKN. FORV.

GENPART
 Teknisk forvaltning
 Byggesagsafdelingen, Slagelse

Byggesag lb. nr. 67/78 IX

TEGN. NR. H-03 blok 12

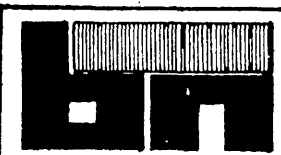
 BENT NIELSEN TYPEHUSE A/S Sverigesvej 18 4200 Slagelse Tlf. (03) 52 52 63		
Fundaments- og afløbsplan		
Rækkevillaer v. Byskovvej		
MAL : 1:100	DATE: 30.5.78	RETTET:
TEGNER : LC.	78036	
KONTROL:		

• = træpæl med søm

T eller J d.27-4-78 © = jernrør eller træpæl og dato for afsætning.



Afsætningsplan vedr.

matr. nr. 263^a

Slagelse Markjorder

Udfærdiget i marts 1978.

1:500

1978 IX

INDGÅET
- 9 APR. 1979
TEKN. FO...

E. Damgaard
Landinspektør

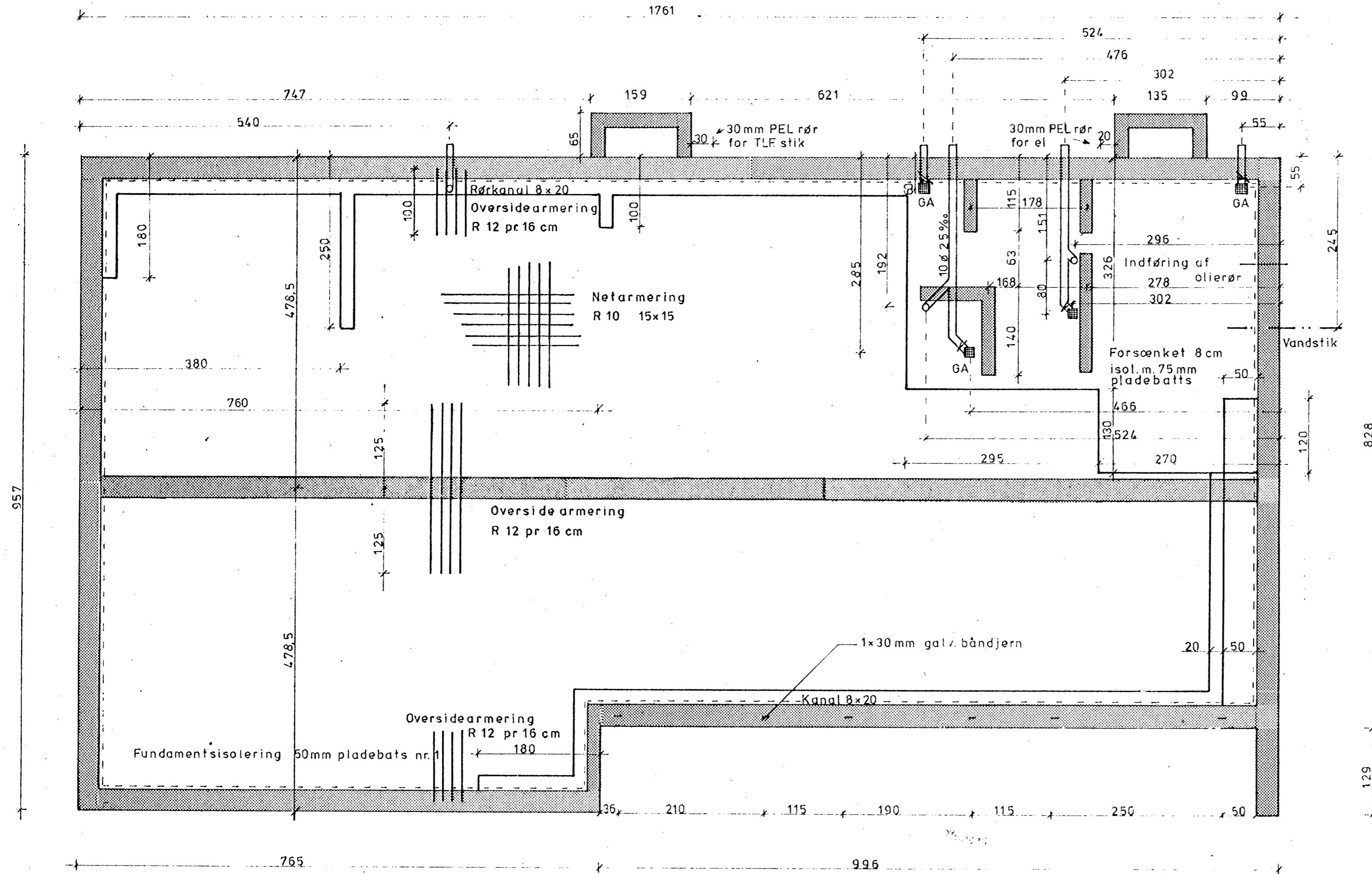

 BENT NIELSEN TYPEHUSE A/S Sverigesvej 16 4200 Slagelse Tlf. (03) 52 52 53		
Fundaments- og afløbsplan BETA 155 Retvendt		
MÅL : 1:50	DATE: 8.5.79	RETTET:
TEGNER : I.C.		
KONTROL:		

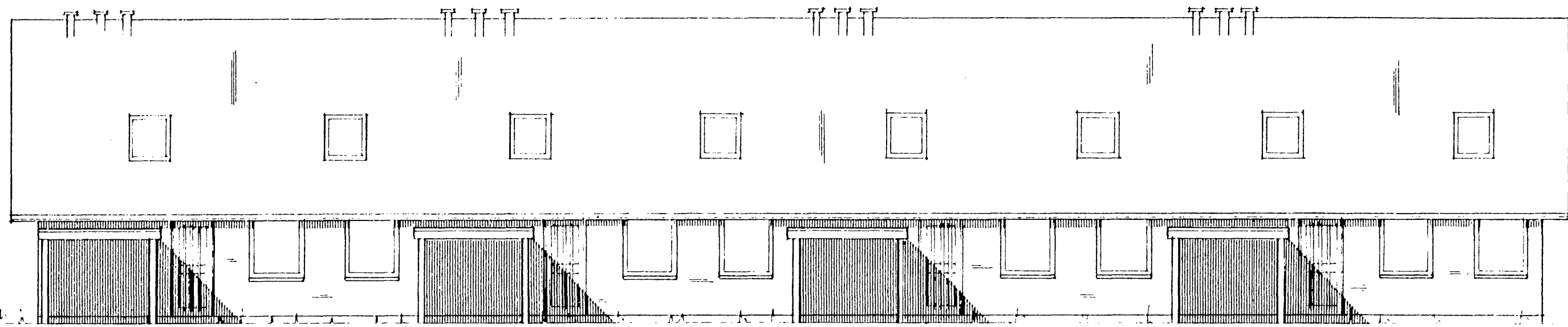

Indgangsfacade

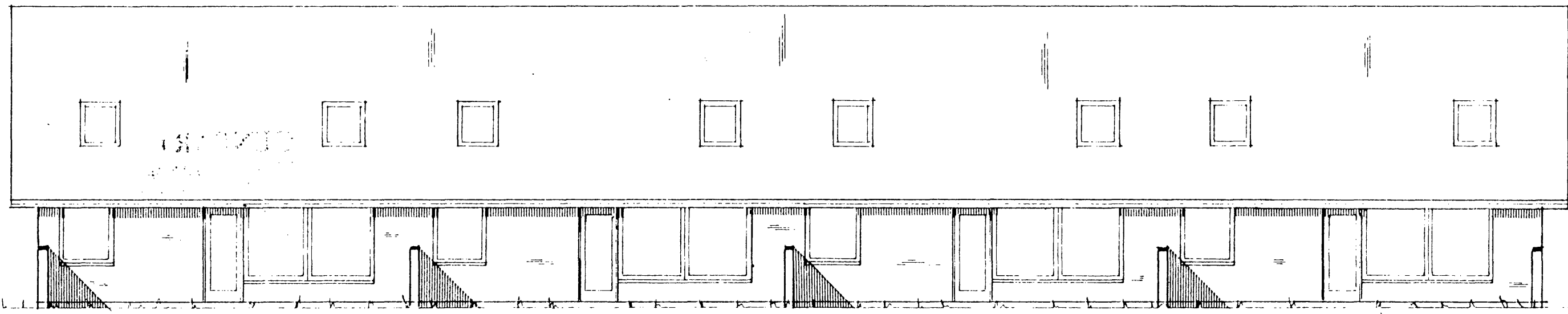
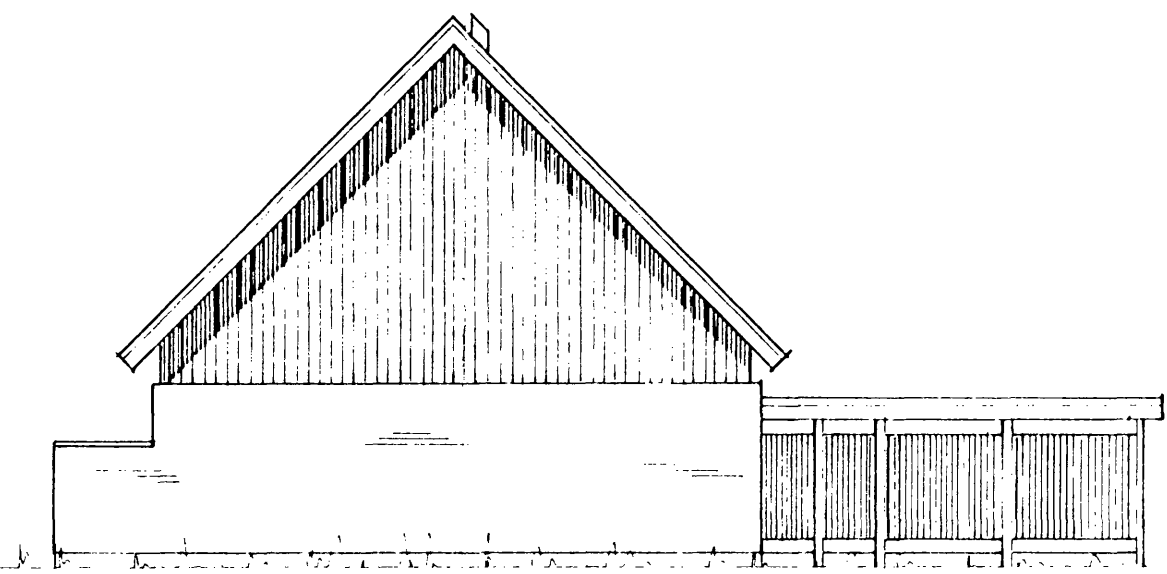

Havefacade

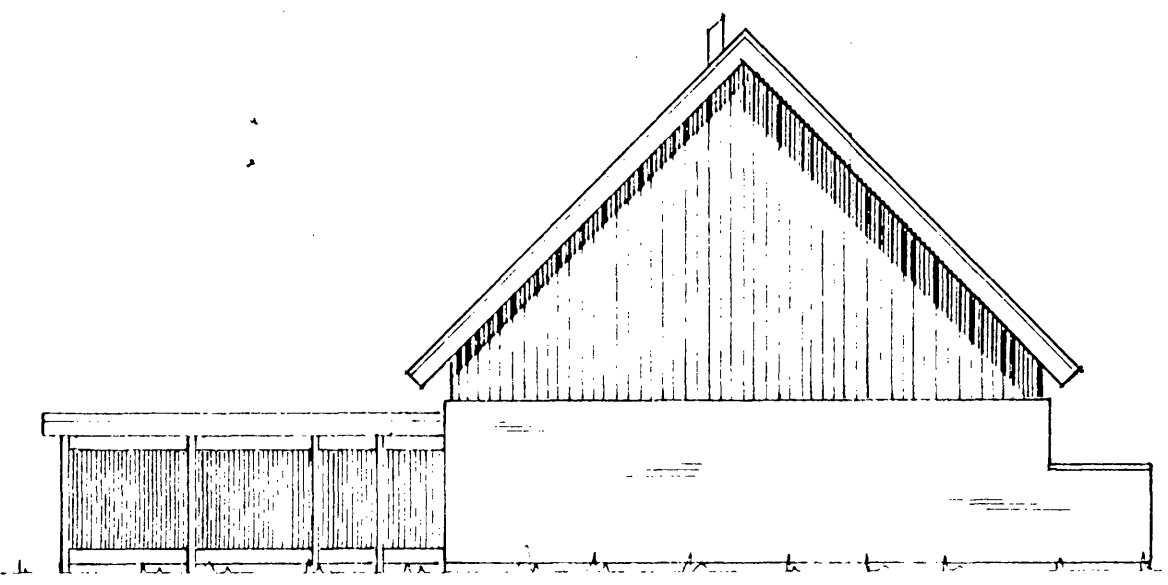

GENPART
 Teknisk forvaltning
 Byggesagsafdelingen, Slagelse

INDGÅET
 13 OKT. 1978

Byggesag lb. nr. 67/78 IX **TEKN. FORV.**

Henhører til byggeforvaltningen
 lb. nr. 67/78 Ejend. 26/10-78
 Teknisk forvaltning
 Byggesagsafdelingen, Slagelse

 BENT NIELSEN TYPEHUSE A/S Sverigesvej 18 4200 Slagelse Tlf. (03) 52 52 53		Rækkehuse Type III H	
		MAL : 1:100	DATE: 5-3-76
TEGNER : S.B.	H-04		
KONTROL: SH			

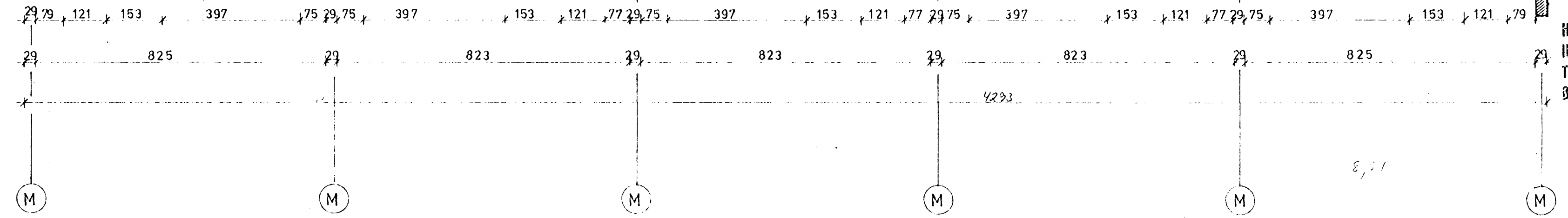
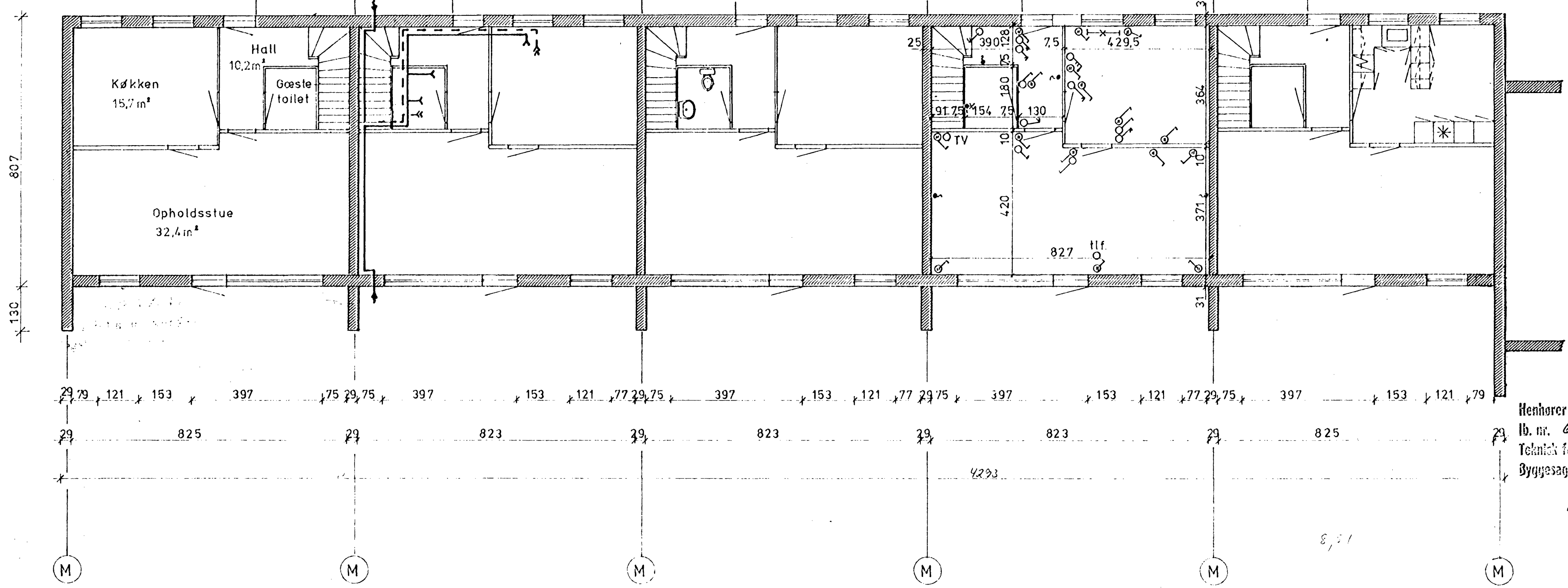
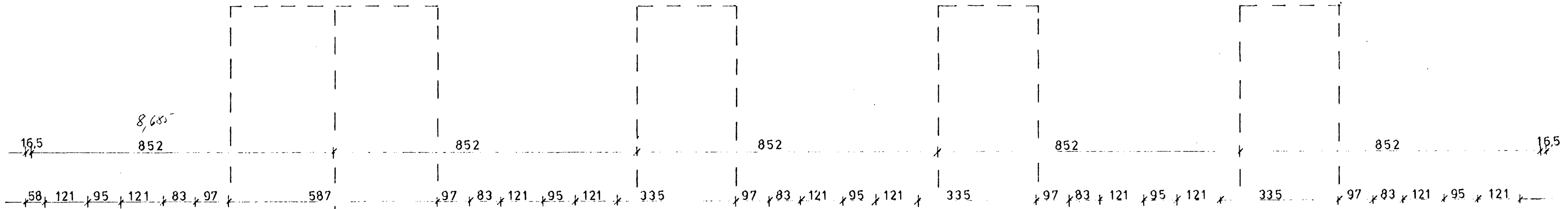
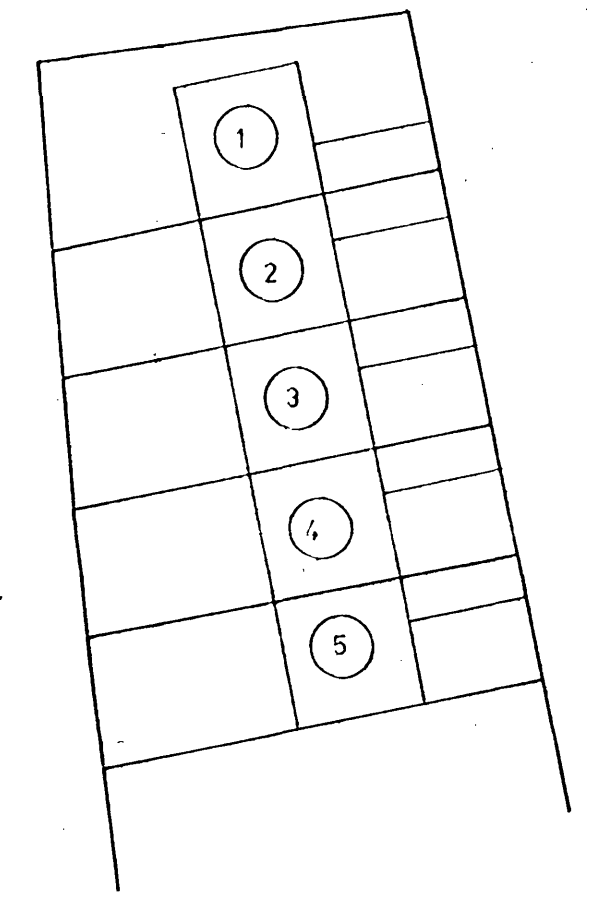
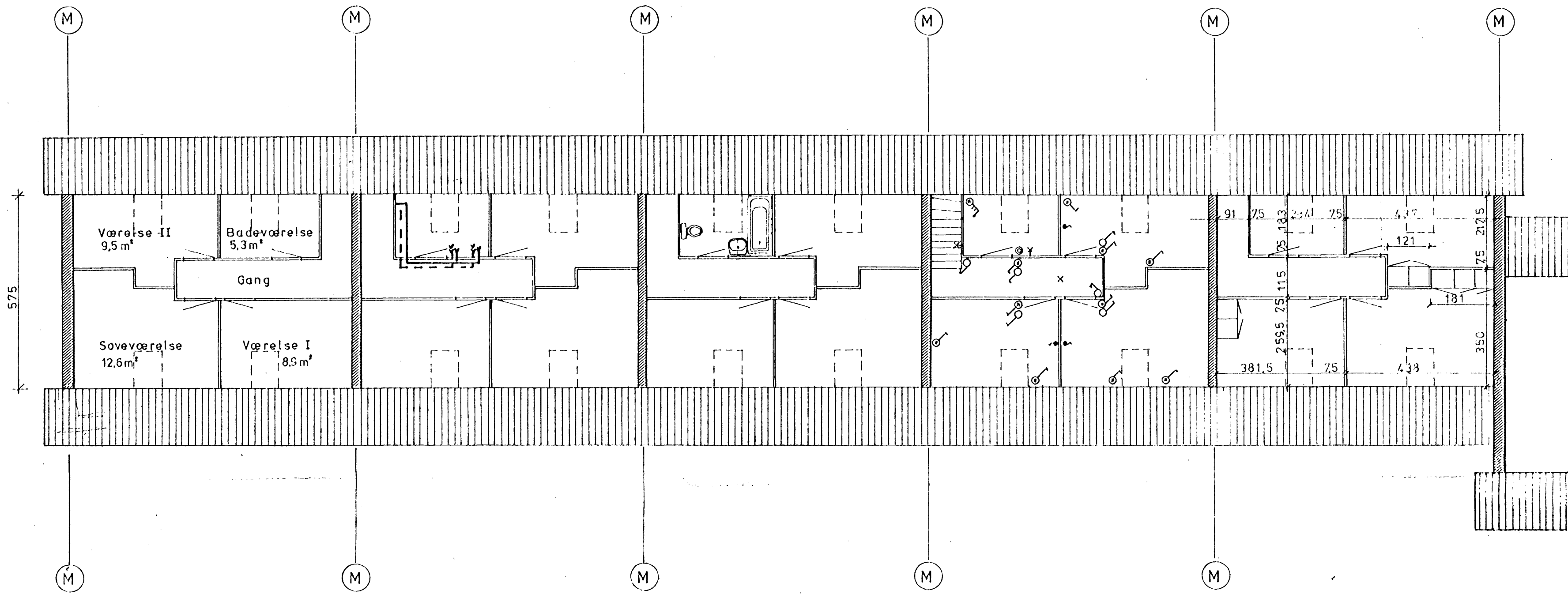

GENPART
 Teknisk forvaltning
 Byggesagsafdelingen, Slagelse

Byggesag lb. nr. 67178 IX **INDGÅET**
 13 OKT. 1978
 TEKN. FORV.

Henhører til byggetilladelsen
 lb. nr. 67178 IX af 26/10
 Teknisk forvaltning
 Byggesagsafdelingen, Slagelse

TEGN.NR. H-02 blok 16
BENT NIELSEN TYPEHUSE A/S
 Sverigesvej 18
 4200 Slagelse
 Tlf. (03) 52 52 53

Hovedtegning		
Rækkevillaer v./Byskovvej		
pc. 1-5		
MAL : 1:100	DATO: 10.4.78	RETTET:
TEGNER : J.C.		
KONTROL:		

1/2 785

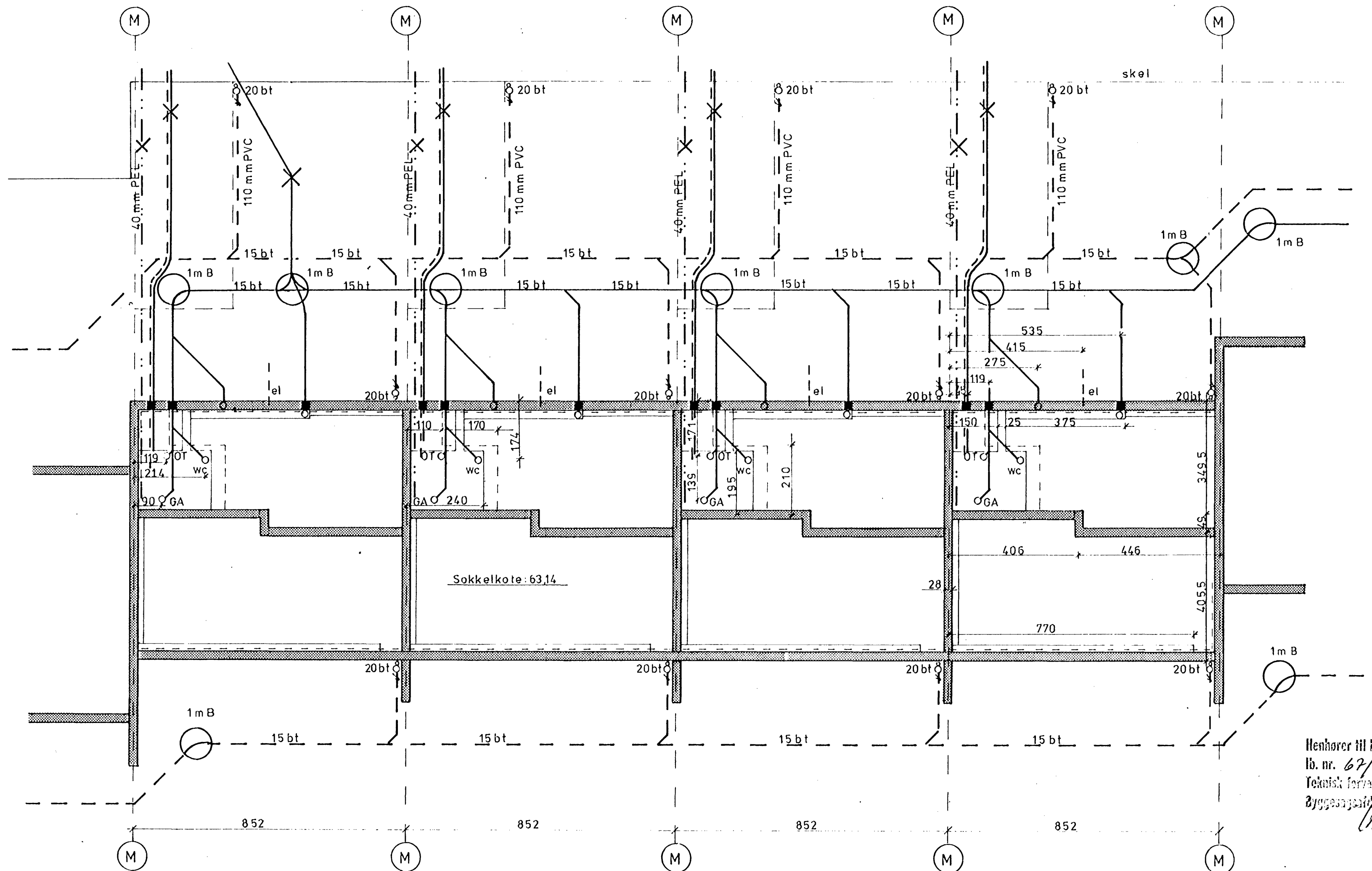

min. fald regnvand 10%
 min. fald spildevand 20%

- - - X - - - entreprenørgrense V.V.S.
- - - X - - - entreprenørgrense kloak
- - - X - - - entreprenørgrense fjernvarme

GENPART
 Teknisk forvaltning
 Byggesagsafdelingen, Slagelse **INDGÅET**

Byggesag lb. nr. 67/78 **13 OKT. 1978**
 TEKN. FORV.

TEGN.NR. H-03 blok 13

bn	BENT NIELSEN TYPEHUSE A/S	
	Sverigesvej 18 4200 Slagelse Tlf. (03) 52 52 53	

Fundaments - og afløbsplan
 Rækkevillaer v. Byskovvej

MÅL : 1:100	DATO: 24.5.78	RETTET:
TEGNER : I.C.		
KONTROL:		

Henhører til byggesagsafdelingen
 lb. nr. 67/78 af 26/10-78
 Teknisk forvaltning
 Byggesagsafdelingen, Slagelse

• = træpæl med søm

T eller J d. 27-4-78 © = jernrør eller træpæl og dato for afsætning.

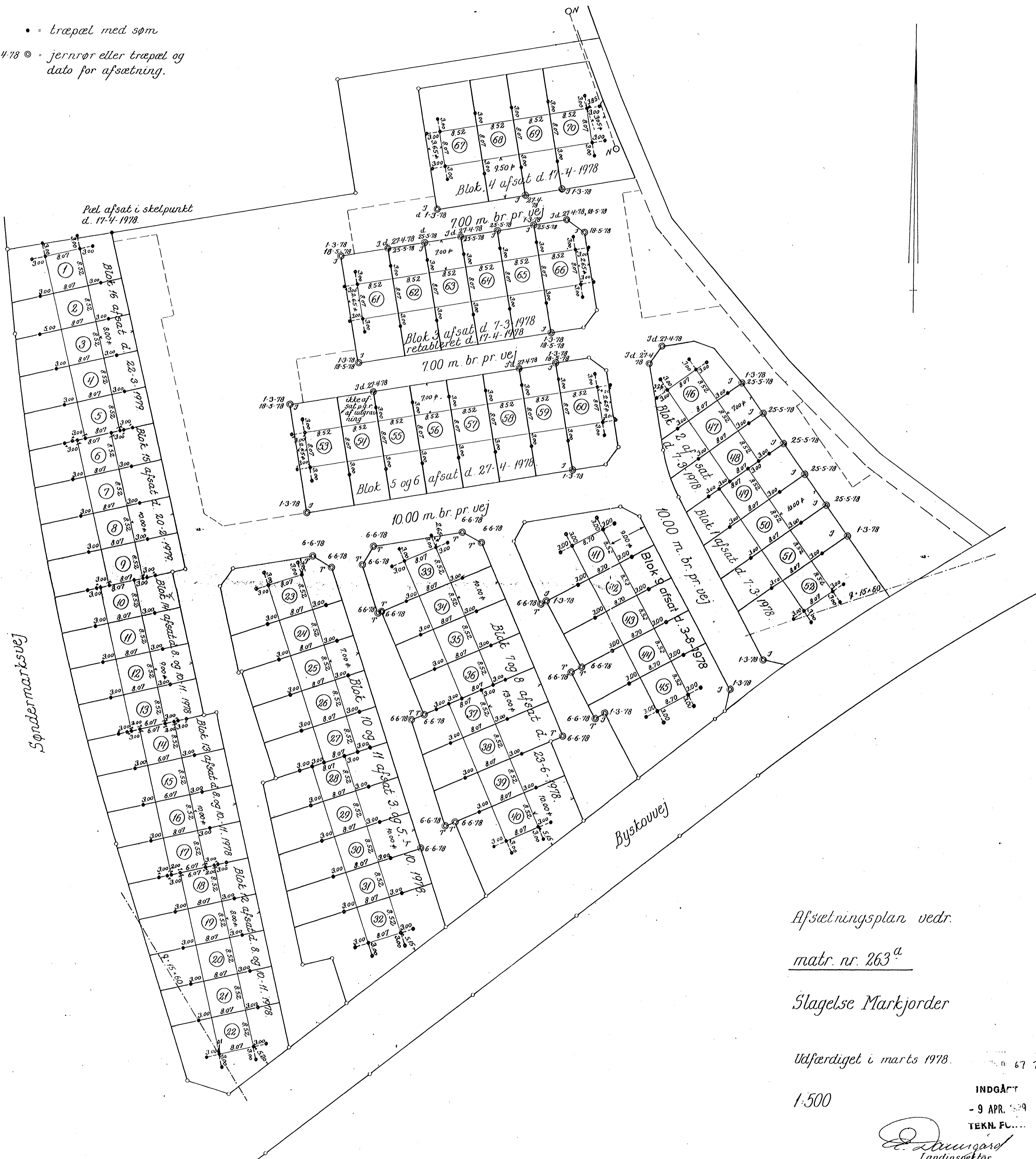

Afsætningsplan vedr.

matr. nr. 263^a

Slagelse Markjorder

Udfærdiget i marts 1978.

1:500

INDGÅRT
- 9 APR. 1979
TEKN. FUL...
E. Stungård
Landinspektør

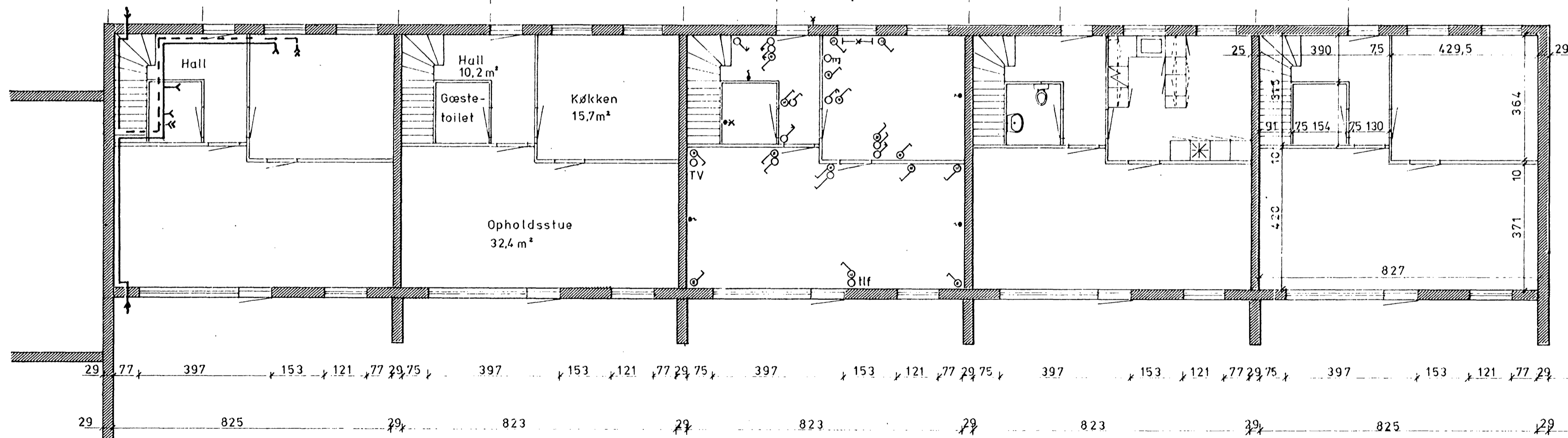
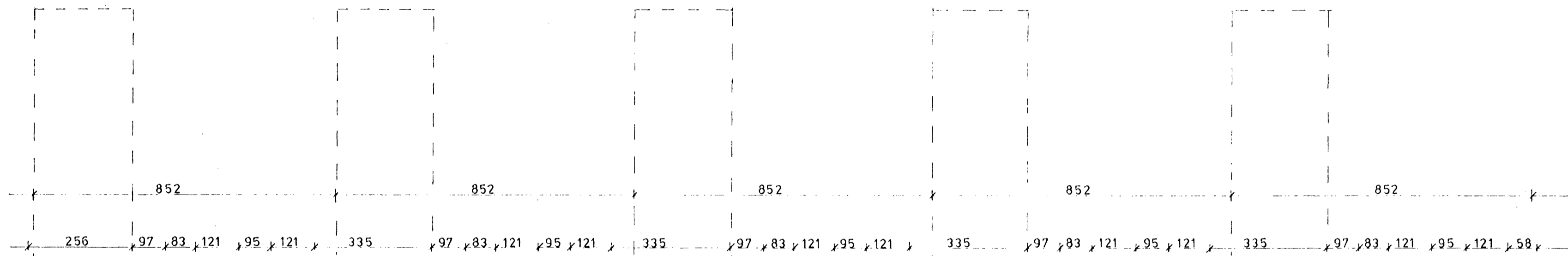
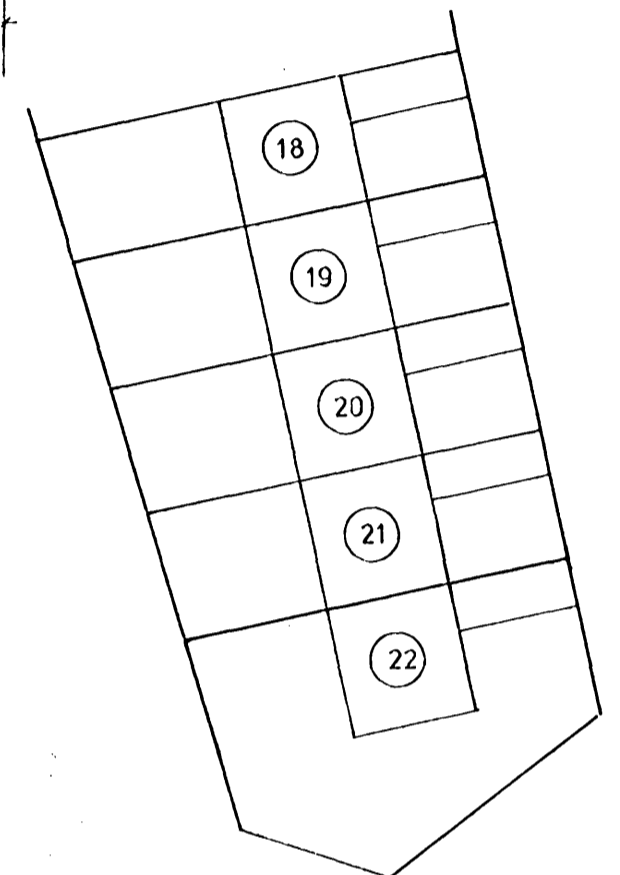
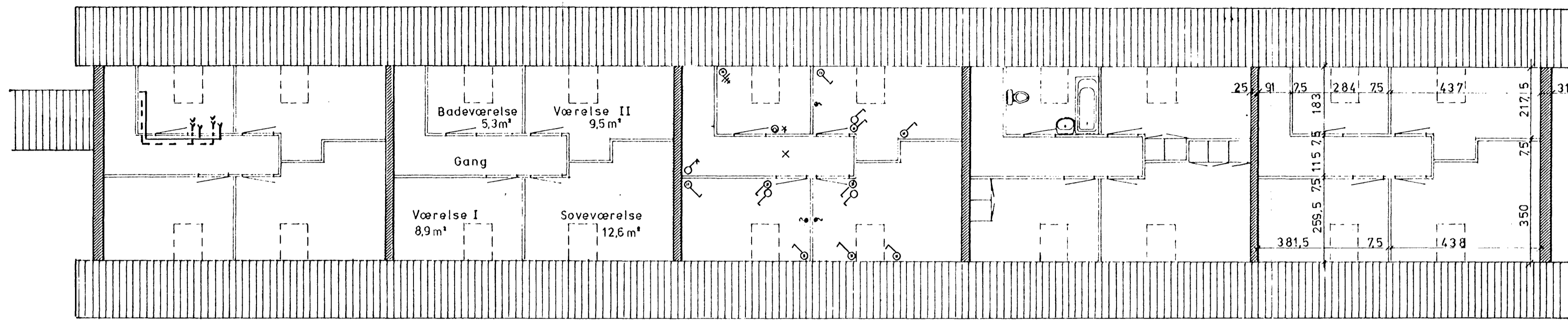

GENPART
Teknisk forvaltning
Byggesagsafdelingen, Slagelse

Byggesag lb. nr. 62/78 IX

INDGÅET
13 OKT. 1978
TEKN. FORV.

TEGN.NR. H-02 blok 12

BENT NIELSEN TYPEHUSE A/S
Sverigesvej 16
4200 Slagelse
Tlf. (03) 52 52 53

Hovedtegning
Rækkevillaer v Byskovvej
pc. 18 - 22

MAL : 1:100	DATE: 27.4.78	RETTER:
TEGNER : I.C.	78036	
KONTROL:		

Henhører til byggetilladelsen
lb. nr. 62/78 af 26/10-78
Teknisk forvaltning
Byggesagsafdelingen, Slagelse

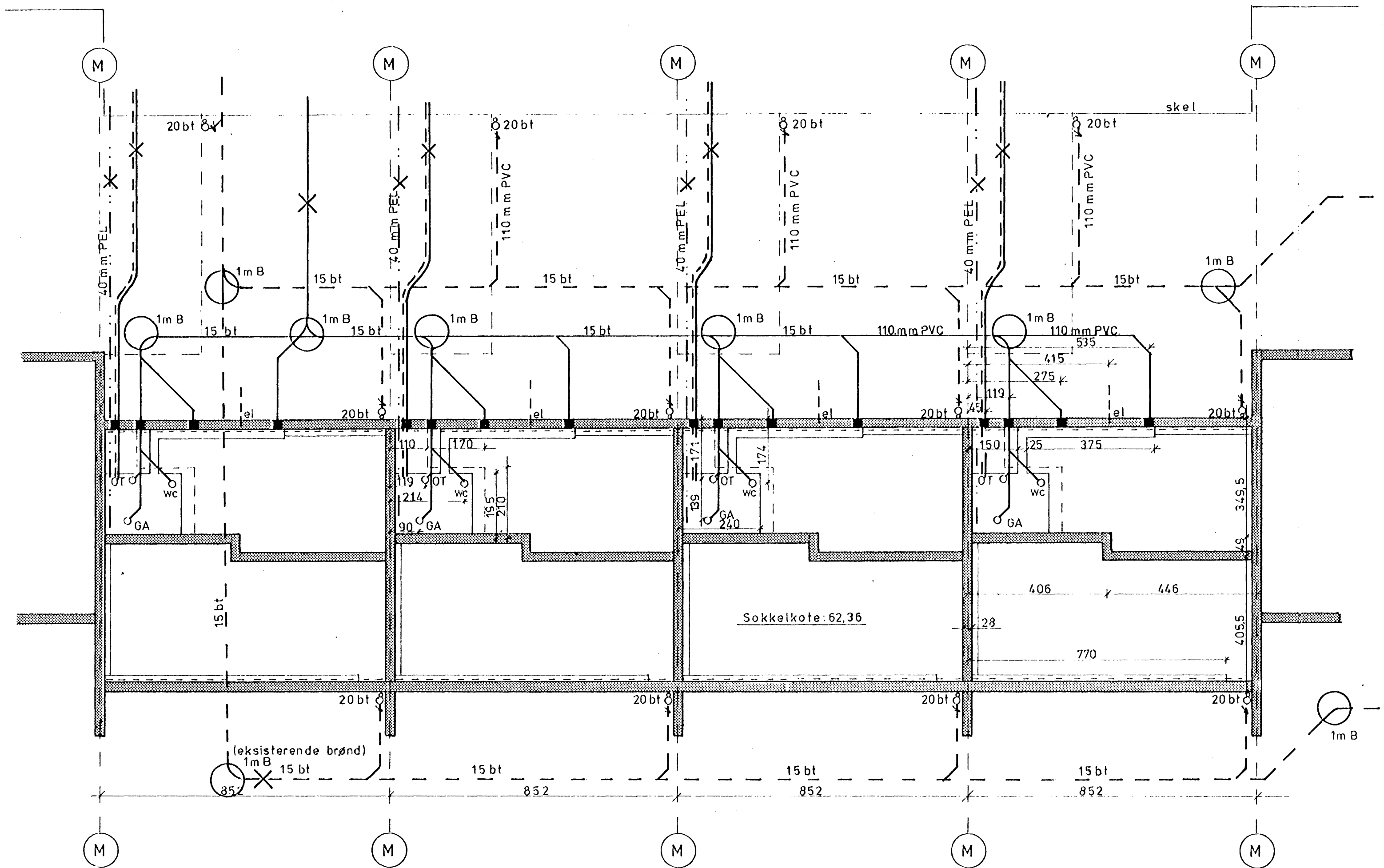

min. fald regnvand 10‰
 min. fald spildevand 20‰

- — X — — entreprenørgænse V.V.S.
- — X — — entreprenørgænse kloak
- — X — — entreprenørgænse fjernvarme

Godkendt.
 Henhører til byggetilladelsen
 lb. nr. 67/78/IX af 26.10.1978.
 Teknisk forvaltning
 Byggesagsafdelingen, Slagelse
 d. 21.11.1978.
 Tidligere godkendt plan annulleret.

INDGÅET
16 NOV. 1978
TEKN. FORV.

GENPART
 Teknisk forvaltning
 Byggesagsafdelingen, Slagelse

TEGN.NR. H-03 blok 14

BENT NIELSEN TYPEHUSE A/S
 Sverigesvej 16
 4200 Slagelse
 Tlf. (03) 52 52 53

Fundaments- og afløbsplan
 Rækkevillaer v. Byskovvej

MAL : 1:100	DATO: 22. 5. 78	RETTET:
TEGNER : I.C.		
KONTROL:		

Type III H

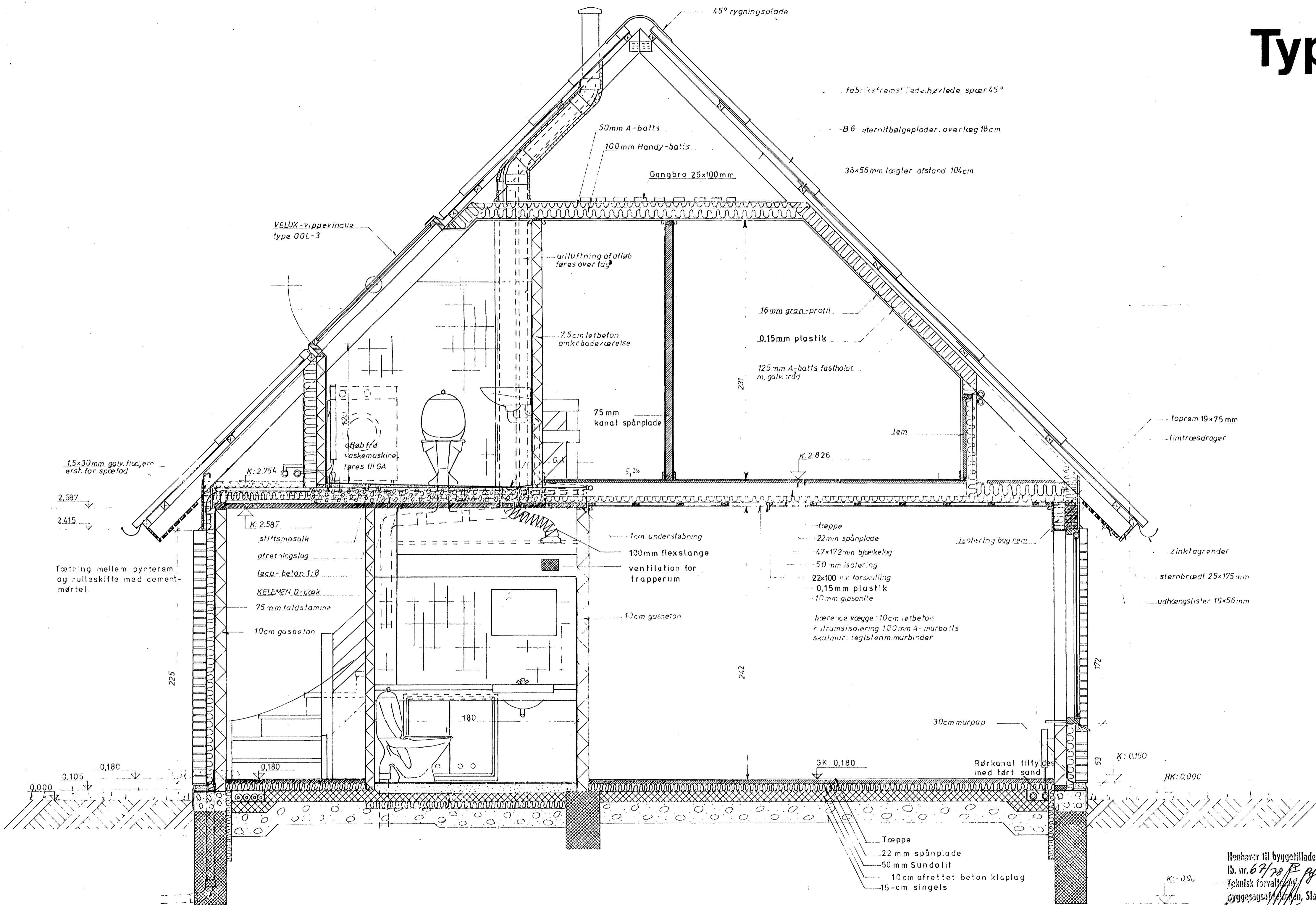

GENPART
 Teknisk forvaltning
 Byggesagsafdelingen, Slagelse
 Byggesag lb. nr. 67/78 IX
 13 OKT. 1978
 TEKN. FORV.

RETVENDT

Henvender til byggetilladelsen
 lb. nr. 67/78 af 26/10-78
 Teknisk forvaltning
 Byggesagsafdelingen, Slagelse

BENT NIELSEN TYPEHUSE A/S
 Sverigesvej 16
 4200 Slagelse
 Tlf. (03) 52 52 53

Rækkehus Type III H

Hovedsnit

MÅL	1:20	DATE	25-2-76	RETTET	25.11.77
TEGNER	SH				16.2.78
KONTROL	SH				9.8.78

A-10

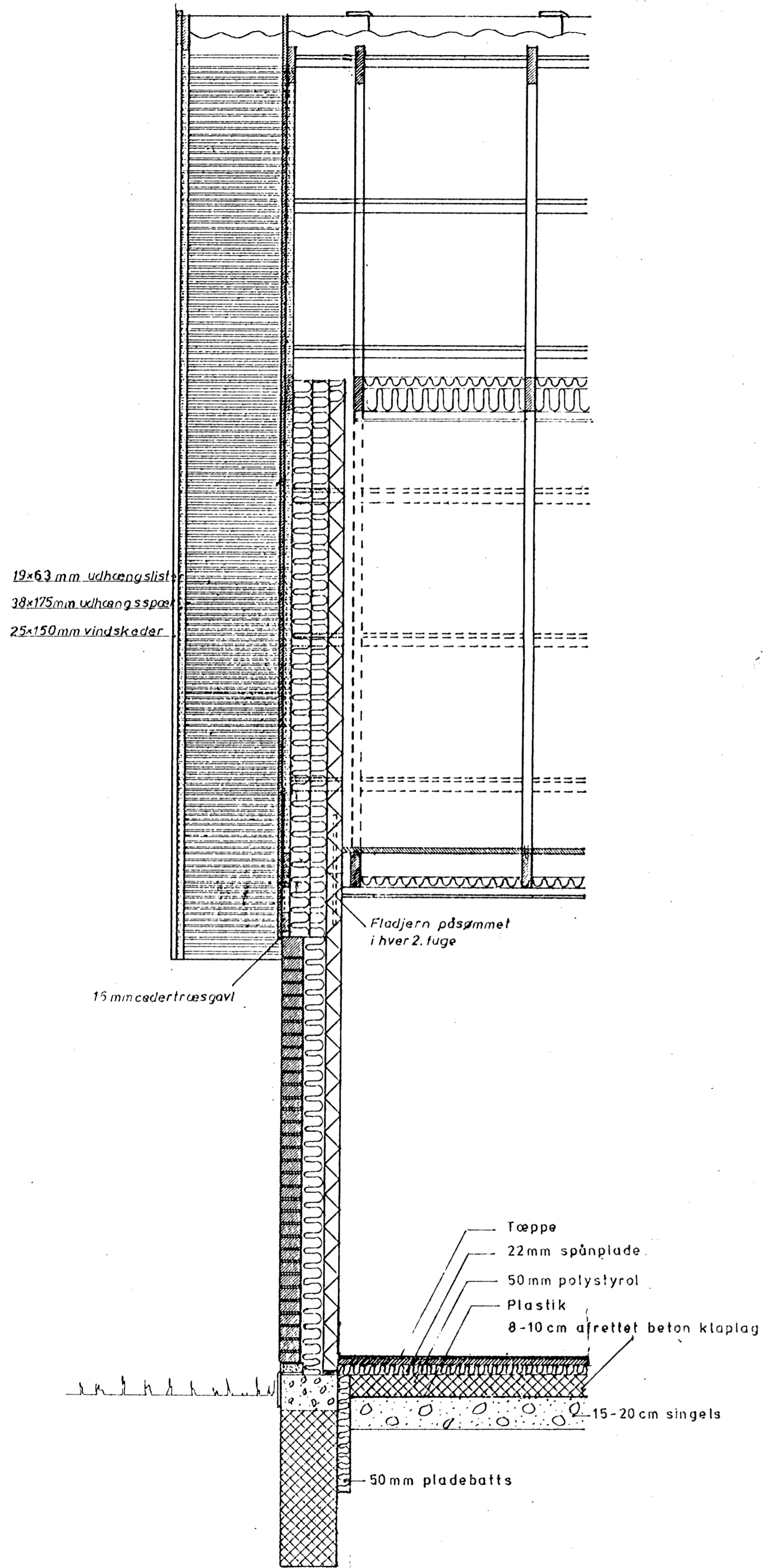

Snit ved gavl B - B

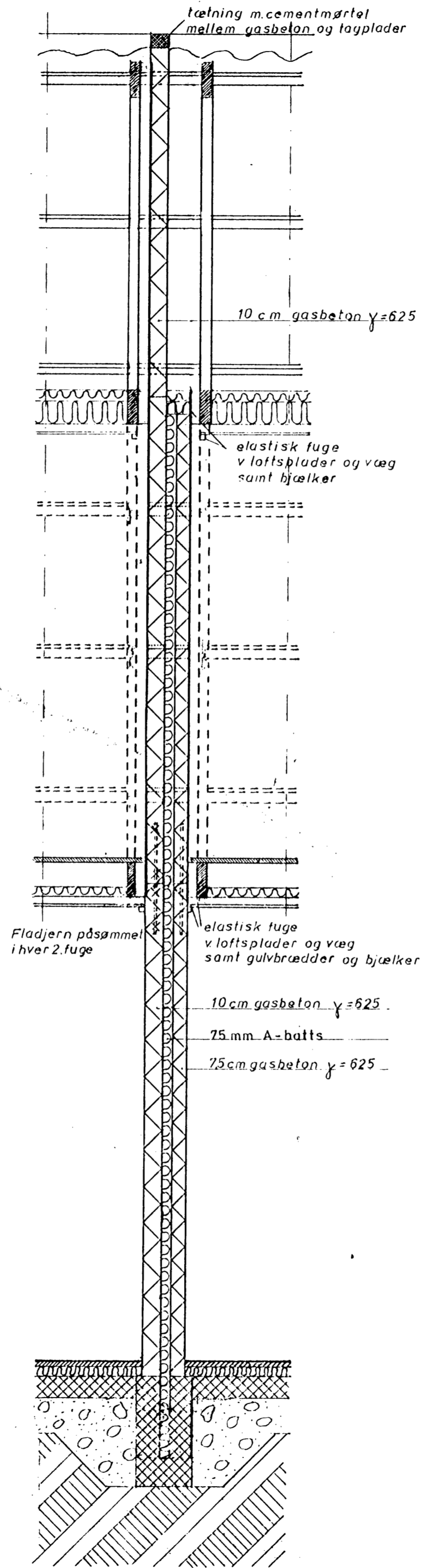

Snit i lejlighedsdel C - C

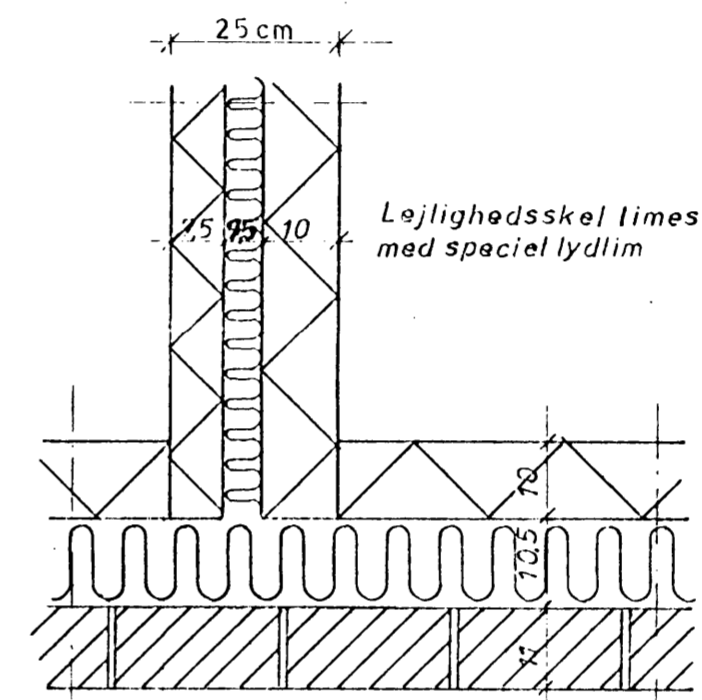

Detail B

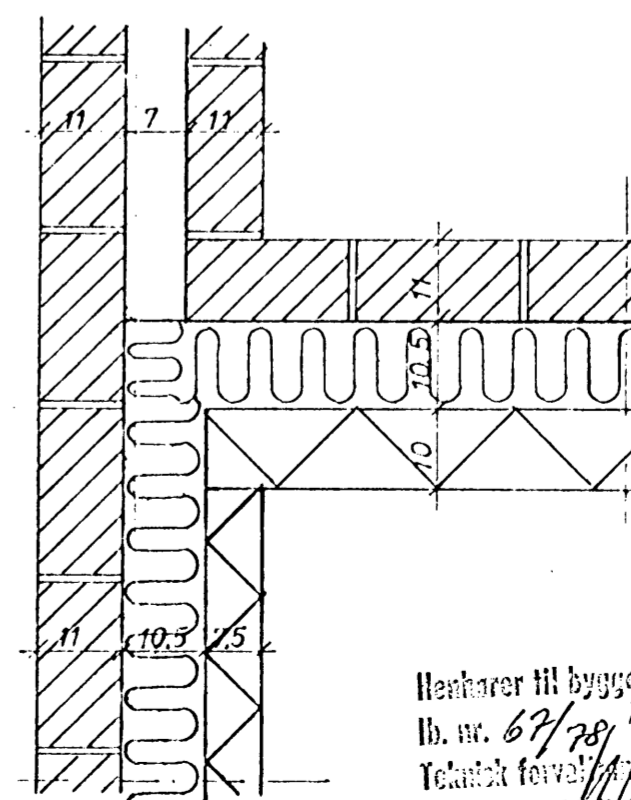

Detail A

Henlever til byggetilladelsen
 lb. nr. 67/78 af 26/10-78.
 Teknisk forvaltning
 Byggesagsafdelingen, Slagelse

GENPART
 Teknisk forvaltning
 Byggesagsafdelingen, Slagelse

Byggesag lb. nr. 67/78 /X

INDGÅET
 13 OKT 1978
 TEKN. FORV.

RET VENDT

BENT NIELSEN TYPEHUSE A/S
 Sverigesvej 16
 4200 Slagelse
 Tlf. (03) 52 52 53

Rækkehuse Type III H
 Detailtegnning A + B
 Snit B-B og C-C

MÅL : 1:20	DATE: 5-4-76	RETTEF: 17.8.78
TEGNER : SH./IC.		24.11.77
KONTROL:	A-11	7.2.78

• = træpæl med søm

T eller J d.27-4-78 © = jernrør eller træpæl og dato for afsætning.

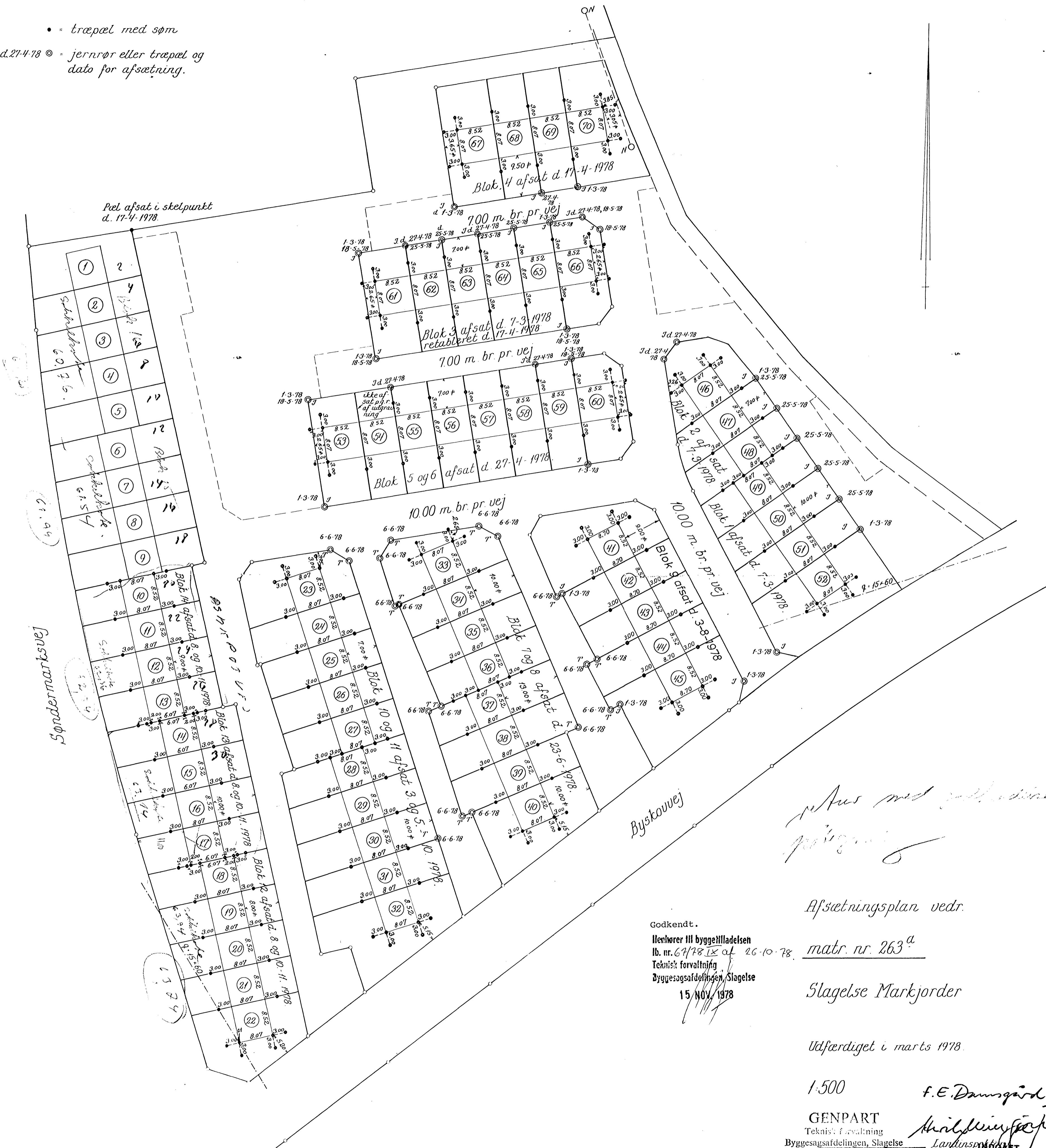

*retur med jernrør
pålæg*

Afsætningsplan vedr.

matr. nr. 263^a

Slagelse Markjorder

Udfærdiget i marts 1978.

1:500

F.E. Damsgård

GENPART
Teknisk forvaltning
Byggesagsafdelingen, Slagelse

Landinspektøren
INDGÅET

Byggesag lb. nr. 671 78

14 NOV. 1978
TEKN. FORV.

Godkendt.
Henhører til byggekladdelsen
lb. nr. 67178 IX af 26-10-78.
Teknisk forvaltning
Byggesagsafdelingen, Slagelse
15 NOV. 1978

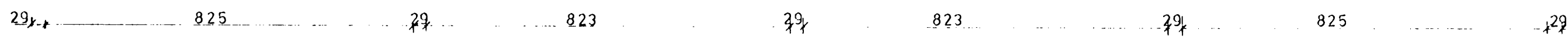
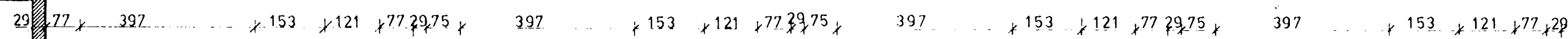
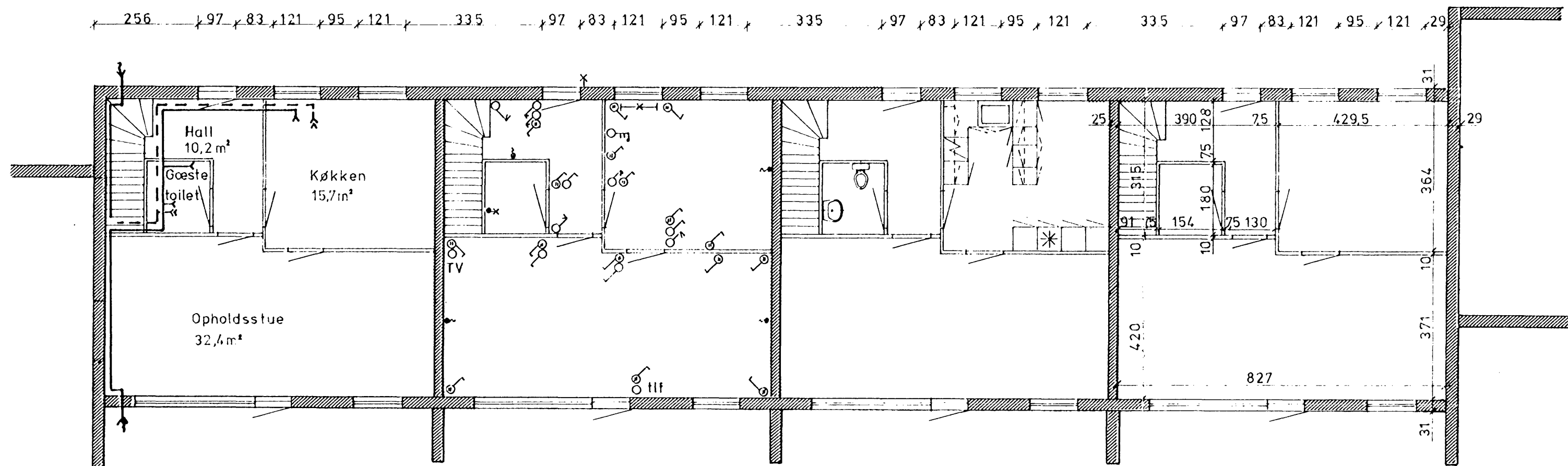
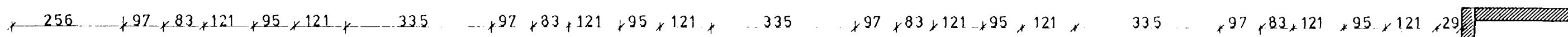
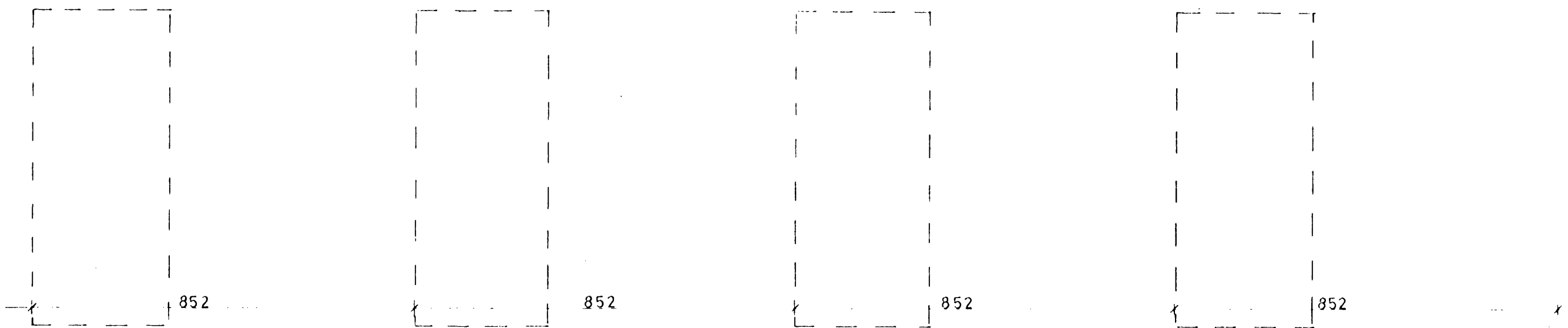
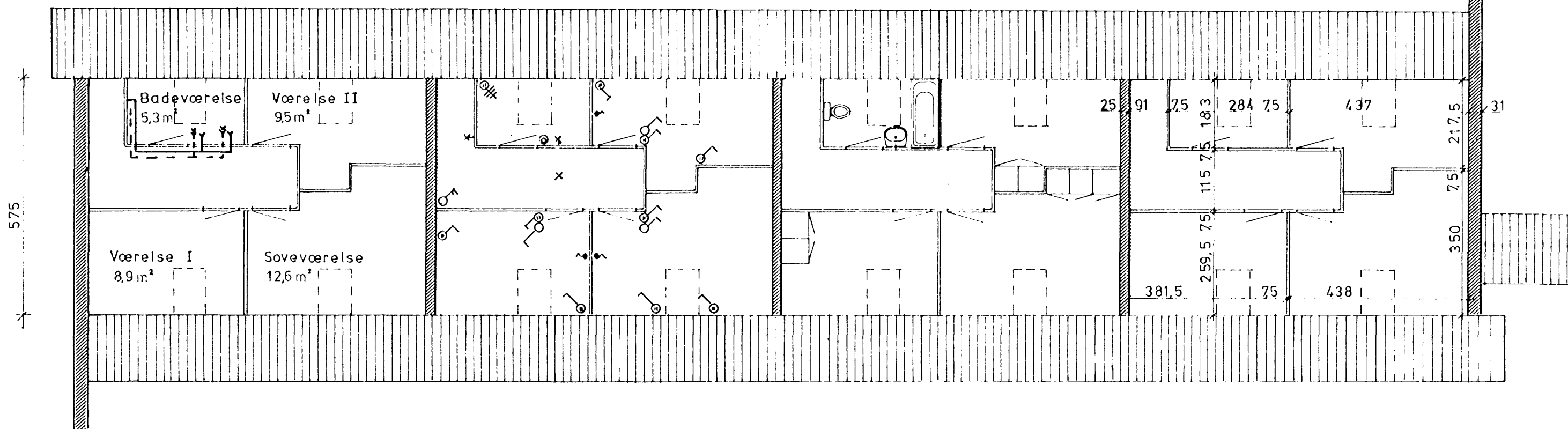

3441

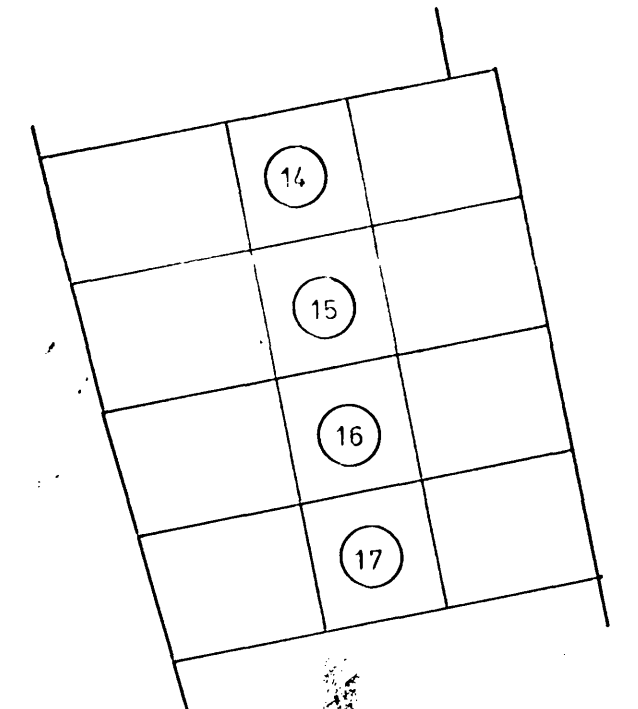

*midbygning
af Caspar
manstøl*

Henfører til byggetilladelsen
lb. nr. 67/78 af 26/10-78
Teknisk forvaltning
Byggesagsafdelingen, Slagelse

GENPART
Teknisk forvaltning
13 OKT. 1978 Byggesagsafdelingen, Slagelse
TEKN. FORV. Byggesag lb. nr. 62178

TEGN.NR. H-02 blok 13

BENT NIELSEN TYPEHUSE A/S		
Sverigesvej 16 4200 Slagelse Tlf. (03) 52 52 63		
Hovedtegning Rækkevillæer v./Byskovvej		
MAL : 1:100	DATO: 20.4.78	RETTET:
TEGNER : I.C.		
KONTROL:		