

= 200 eu - 263 ep - 263 fa - 263 fb **Blok I og II.**

pc. 46-47-48-49-50-51-52

Lb. nr. 67/78 II

Matr. nr. 263 a Mj

Tommerosevej 2-4-6-8-10-12-14
Beliggende: Byskovvej/Søndermarksvej

Ejer: Bent-Nielsen Typehuse A/S, Sverigesvej 16, 4200 Slagelse.

Andrager: -----samme-----

Byggesag: Opførelse af trækkehuse med carporte m/udhuse.

Byggeområde:		Indkommet d. 23/2-78
Tilladt bebyggelsesprocent:		1. Statiske beregninger
Eks. bebygget areal:	m ²	2. Ejendomsudvalg
Nyt bebygget areal:	<u>483,96 + 127,75</u> m ²	3. Brandkommission
Bebygget areal i alt:	<u>611,71</u> m ²	4. Kloakafdeling
Eks. etageareal:	m ²	5. Planlægningsafdeling
Nyt etageareal:	<u>801,80 + 29,96</u> m ²	6.
Etageareal i alt:	<u>831,76</u> m ²	7. Amtsrådet, zonemyndighed
Eks. rumfang:	m ³	8. Arbejdstilsynet
Nyt rumfang:	m ³	9. Fredningsnævn
Rumfang i alt:	m ³	10. Boligministeriet
Friareal:	m ²	11. Kommuneplanlov
Parkeringsareal:	m ²	12. Servitutter
Grundareal:	<u>1472</u> m ²	13. Lokalplan
	m ²	14. Byplan
Grundareal i alt:	<u>1472</u> m ²	15. Dispositionsplan
Bebyggelsesprocent:		16. § 15 ramme
Gebyrberegning:		17. Ans./Anm. Oliefy
<u>831,76</u> m ² à <u>2,58</u> = <u>2145,94</u> kr.		18. Tankattest
m ² à = kr.		19. Kedelattest
m ³ à = kr.		X 20. Færdigmelding 8-14, 2-6
m ³ à = kr.		X 21. VVS-færdigmelding 2-6 - 8-14
Mindstebeløb:	kr.	X 22. Kloak-færdigmelding ma. 2-14
Andet:	kr.	23. Skorstensattest
Gebyr i alt	<u>2145,94</u> kr.	X 24. Vand anmeldelse 8-14 - 2-6
Byggetilladelse udstedt:	<u>18-4-78</u>	25. Grundejerf. godkendelse
(m. 8-14) Ibrugtagningstilladelse udstedt:	<u>8/6-78</u>	26. Miljø sag
(m. 2-6) " " " "	<u>20/6-78</u>	27. Grund m. særlig beliggenhed
		28.

Aut. kloakmester:

23-2-78. Ans. om byggetilladelse.

Villy Nielsen

30-3-78. Tegninger.

Gartnerhaven 7

3-4-78 Tegninger.

4200 Slagelse

13-4-78 Byggesk. kan udsendes paa bil.
af,

52 11 94.

af hævne afsluttes af landinspekt.

Aut. sanitetsmester:

En, der heri er indsendt
spekulationsplan og ansøgn - og
byggesk. tilladelse.

Harry Andreasen

Slotsalle 22

4200 Slagelse.

18-4-78. Udstedt byggetilladelse.

52 24 71.

24-4-78. Afsetningsplan.

25-4-78. Do. godkendt.

25-4-78. Medd. om påbegyndt og
aut. mestre.

29/5-78. Kloakfærdigmelding nr. 2-14.

1/6-78. VVS-færdigmelding.

6-6-78. Færdigmelding nr. 8-14.

7-6-78. Kopi af vand anmeldelse.

7-6-78 Færdigsgn. ansøgn tagnings till.
bil nr 2-4-6-8 kan udsendes.

8-10-12-14

8/6-78. Udsbeds i brugsgn. bill. +
renovation for nr. 8-14.

12/6-78. Færdigmelding for nr. 2-6.

15/6-78. Kopier af vandann. nr. 2-6.

19/6-78 I brugsgn. tilladelse bil nr. 2-6

kan udsendes.

20/6-78. Udsbeds i brugsgn. bill. +
renovation.



Byggesag nr. 67/78 II

SLAGELSE KOMMUNE
TEKNISK FORVALTNING
Byggesagsafdelingen

ghj/as

Byggetilladelse*Ejendommen*

matr.nr. pc. 46-47-48-49-50-51-52 af 263 a	af Slagelse markjorder
beliggende Tornerosevej 2 - 14	ejer Bent Nielsen Typehuse A/S

I anledning af den hertil under 23. februar 1978

af Bent Nielsen Typehuse A/S, Sverigesvej 16, 4200 Slagelse

fremsendte ansøgning om tilladelse til på ovennævnte ejendom at

opføre: 7 rækkehuse med 7 carporte og 7 udhuse

indeholdende: 7 x 4 værelser

bebygget areal: huse: 483,96 m² carporte og udhuse: 127,75 m²etageareal: huse: 801,80 m² carporte og udhuse: 29,96 m²

rumfang:

meddeles herved byggetilladelse.

Byggetilladelsen udgør kun en tilladelse i forhold til byggeservitutten, samt i forhold til bygningslovgivningen, samt i forhold til byplanvedtægter og byggeservitutter for så vidt angår kommunalbestyrelsens påtaleret, samt i forhold til vejlovgivningen, for så vidt angår private veje eller offentlige veje under bestyrelse af kommunalbestyrelsen.

Byggetilladelsen er gyldig i et år fra dato.

Vedlagt medfølger de bilag, der hører til byggetilladelsen, forsynet med bygningsmyndighedens stempel. Ændringer i forhold til det godkendte projekt må ikke foretages uden forud indhentet tilladelse.

Bygearbejdet må ikke påbegyndes, forinden meddelelse om påbegyndelsen med mindst 8 dages varsel er givet til teknisk forvaltning. Meddelelsen må indeholde oplysning om, hvem der forestår arbejdets udførelse, samt navn og adresse på aut. kloak og sanitetsmestre.

Til byggetilladelsen er i øvrigt knyttet omstående betingelser. (Se bagsiden)

Dato: 18. april 1978.

Gebyr jfr. bygningsvedtægtens § 12. kr. 2.145,95.

PÅ BETINGELSE AF:

at husene afsættes af landinspektør, der hertil må indsende afsætningsplan og servitut- og byggelinieattest.



SLAGELSE KOMMUNE
TEKNISK FORVALTNING
Byggesagsafdelingen

Byggesag nr. 67/78 II

Blok 1 ~~II~~

INDGÅET
1 JUNI 1978
TEKN. FORV.

Færdigmelding

(KLOAK - VVS)

Undertegnede bekræfter herved at have udført
.....VVS..... arbejdet i ejendommen:

matr.nr.: 263 fb, fa, eø og eæ

beliggende: Tornerosevej 8, 10, 12 og 14

ejer: Bent Nielsen Typehuse A/S.

Arbejdet er udført efter de for tiden gældende
forskrifter og regulativer.

Slagelse, den

31/5-78



(Underskrift)

HARRY ANDREASEN

BLIKKENSLAGER

AUT. GAS- & VANDMESTER

SLAGELSE - TLF. 522471

INDGÅET

- 1 JUNI 1978

TEKN. FORV. 1.6.78

Byggesag lb. nr. 67/78



SLAGELSE KOMMUNE
TEKNISK FORVALTNING
Byggesagsafdelingen

Byggesag nr. 67/78 II

Blok 2

Færdigmelding
(KLOAK - VVS)

INDGÅET
9 JUNI 1978
TEKN. FORV.

Undertegnede bekræfter herved at have udført
.....^{VVS}..... arbejdet i ejendommen:

matr.nr.: 263 ex , 263 ey og 263 ez

beliggende: Tornerosevej 2 , 4 og 6.

ejer: Bent Nielsen Typehuse A/S

Arbejdet er udført efter de for tiden gældende
forskrifter og regulativer.

Slagelse., den 8-6-78

H. Andreassen,
(Underskrift)

Byggesag lb. nr. 67/78 II

INDGÅET
- 9 JUNI 1978
TEKN. FORV.



SLAGELSE KOMMUNE
TEKNISK FORVALTNING
Byggesagsafdelingen

Byggesag nr. 67/78 II

Blok 1 og 2

INDGÅET
29 MAJ 1978
TEKN. FORV.

Færdigmelding (KLOAK - VVS)

Undertegnede bekræfter herved at have udført
.....Kloak..... arbejdet i ejendommen:

matr.nr.: 263 ex, 263 ey, 263ez, 263 eæ, 263 eø, 263fa, 263 fb.

beliggende: Tornerosevej 2 -4 -6 -8 -10 -12 - 14.

ejer: Bent Nielsen Typehuse A/S

Arbejdet er udført efter de for tiden gældende
forskrifter og regulativer.

Slagelse _____, den 27.5.1978

VILLY NIELSEN & SØN $\frac{1}{2}$
MURER- & ENTREPRENØRFIRMA
~~4200 Slagelse tlf. 52 11 94~~
(Underskrift)

C-29.5.78

Byggesag lb. nr. 67/78 II



SLAGELSE KOMMUNE
Bygningsinspektøren

Byggesag nr.

Færdigmelding

BYGNINGSINSPEKTØREN
RADHUSET
4200 SLAGELSE

Det meddeles herved, at byggearbejdet på ejendommen

matr. nr.	263 ex, ey, ez	af Slagelse Markjorder
beliggende	Tornerosevej 2-4-6, Slagelse	
tilhørende	BENT NIELSEN TYPEHUSE A/S	

er afsluttet. og klar til syn den 15.6.78. Nøgle i målerskab.

Jeg anmoder i denne anledning om at få udstedt bygningsattest og vedlægger:

- attest fra skorstensfejeren om, at intet er til hinder for rensning af skorstene, ildsteder og aftræksrør.
- for så vidt angår bygningens centralvarmeanlæg en erklæring om, at anlæggets kédler opfylder forskrifterne for indretningen af centralvarmekedler i socialministeriets bekendtgørelse nr. 114 af 1. april 1931, § 1, afsnit E*).
- færdigmelding af sanitetsarbejder fra autoriseret mester.

Slagelse....., den 9.6.78.....

Sven Jesner
Underskrift

*) Erklæringen skal iflg. bygningsvedtægtens § 10 udfærdiges enten af fabriksinspektøren eller en under arbejdstilsynet ansat maskinmester eller af en eller den civilingeniør, akademiingeniør eller teknikumingeniør, som evt. har forestået projekteringen og udførelsen af det pågældende centralvarmeanlæg.

INDGÅET

12 JUNI 1978

TENN. FORV.

Byggesag lb. nr. 67/78 II



BENT NIELSEN TYPEHUSE A/S

Slagelse kommune
Byggesagsafdelingen
Rådhuset
4200 Slagelse

SVERIGESVEJ 16
4200 SLAGELSE
TELF. (03) 52 52 53
GIRO 8 14 30 13

INDGÅET

25 APR. 1978

Slagelse den 24.4.78

TEKN. FORV.

Det skal hermed meddeles, at byggearbejdet vedr. nedennævnte
sag forventes påbegyndt den..... (er påbegyndt)

Deres byggesag nr 67/78. II.

Ejendommen er beliggende:

..... Tornerosevej 2 - 4 - 6 - 8 - 10 - 12 - 14, Slagelse....

Matr. nr. af.....

Byggearbejdet forestås af :

BENT NIELSEN TYPEHUSE A/S

Underentreprenører:

Jord-beton og kloak:.... Villy Nielsen.....

..... Gartnerhaven 7, Slagelse ✓

Blik- og sanitet :.... Harry Andreasen.....

..... Slotsalle 22 B, Slagelse

El-installatør :.... Pape Nielsen.....

..... Ved Banen 2, 4623, Lille Skensved.....

Med venlig hilsen

BENT NIELSEN TYPEHUSE A/S

Byggesag lb. nr. 67/78 II

INDGÅET

25 APR. 1978

TEKN. FORV.



Byggesag nr. 67/78 II

SLAGELSE KOMMUNE
Teknisk forvaltning
Byggesagsafdelingen
Rådhuset
4200 Slagelse

Færdigmelding

INDGÅET
6 JUNI 1978
TEKN. FORV.

Det meddeles herved, at byggearbejdet på ejendommen

matr. nr.	263 eæ - 263 eø, 263 fa, 263 fb	af	Slagelse jorder
beliggende	Tornerosevej 8 - 10 - 12 - 14, Slagelse blok 1		
tilhørende	BENT NIELSEN TYPEHUSE A/S		

er afsluttet og klar til syn den 2.6.78.

Jeg anmoder i denne anledning om at få udstedt bygningsattest/ibrugtagningstilladelse og vedlægger:

- a) attest fra skorstensfejeren om, at intet er til hinder for rensning af skorstene, ildsteder og aftræksrør.
- b) for så vidt angår bygningens centralvarmeanlæg en erklæring om, at anlæggets kedler opfylder arbejdstilsynets forskrifter for fyrede varmeanlæg, publikation nr. 42^x) med mindre kedel og fyr er godkendt af boligministeriet.
- c) færdigmelding af sanitetsarbejder fra autoriseret mester.
- d) færdigmelding af kloakarbejder fra autoriseret mester.
- e) nøgle eller oplysning om adgangsmulighed til ejendommen for besigtigelse.

..... Slagelse, den 2.6.78

Svan Høne
.....
Underskrift

Byggesag lb. nr. 67/78 II

x) Erklæring skal iflg. bygningsvedtægtens § 10 udfærdiges enten af fabriksinspektøren eller en under arbejdstilsynet ansat maskinmester eller af en eller den civilingeniør eller teknikumingeniør, som evt. har forestået projekteringen og udførelsen af det pågældende centralvarmeanlæg.

INDGÅET
- 6 JUNI 1978
TEKN. FORV.

TORN ROSE VEJ

2

Ibrugtagningstilladelse

Bent Nielsen Typehuse A/S,
Sverigesvej 16,
4200 Slagelse.

Anføres ved henvendelser

Byggesagsnummer

67/78 II

Byggetilladelsens dato

18. april 1978

wj/yb

Det meddeles, at byggearbejdet på ejendommen

Vejnavn (stedbetegnelse)	Husnummer
Tornerosevej	2
Ejerlav/sogn/kvarter	Matrikelnummer
Slagelse markjorder	263 <u>ex</u>

omfattende

Byggearbejdets art og omfang

opførelse af: rækkehus med carport og udhus
 indeholdende: 1 x 4 værelser
 bebygget areal: hus: 69,97 m² - carport og udhus: 22,53 m²
 etageareal: hus: 115,48 m² - carport og udhus: 4,28 m²
 ejer: Bent Nielsen Typehuse A/S, Sverigesvej 16,
 4200 Slagelse

kan tages i brug.

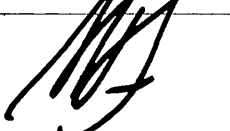
Dato	Underskrift
20. juni 1978	

TORNROSEVEJ 4

Ibrugtagningstilladelse

Bent Nielsen Typehuse A/S,
Sverigesvej 16,
4200 Slagelse.

Anføres ved henvendelser	
Byggesagsnummer	67/78 II
Byggetilladelsens dato	18. april 1978

wj/yb

Det meddeles, at byggearbejdet på ejendommen

Vejnavn (stedbetegnelse)	Husnummer
Tornerosevej	4
Ejerlav/sogn/kvarter	Matrikelnummer
Slagelse markjorder	263 ey

omfattende

Byggearbejdets art og omfang
<p>opførelse af: rækkehus med carport og udhus</p> <p>indeholdende: 1 x 4 værelser</p> <p>bebygget areal: hus: 68,80 m² - carport og udhus: 22,53 m²</p> <p>etageareal: hus: 114,16 m² - carport og udhus: 4,28 m²</p> <p>ejer: Bent Nielsen Typehuse A/S, Sverigesvej 16, 4200 Slagelse</p>

kan tages i brug.

Dato	Underskrift
20. juni 1978	

TORNEROSEVEY 6

Ibrugtagningstilladelse

Bent Nielsen Typehuse A/S,
Sverigesvej 16,
4200 Slagelse.

Anføres ved henvendelser	
Byggesagsnummer	67/78 II
Byggetilladelsens dato	18. april 1978

wj/yb

Det meddeles, at byggearbejdet på ejendommen

Vejnavn (stedbetegnelse)	Husnummer
Tornerosevej	6
Ejerlav/sogn/kvarter	Matrikelnummer
Slagelse markjorder	263 <u>ez</u>

omfattende

Byggearbejdets art og omfang	
opførelse af:	rækkehus med carport og udhus
indeholdende:	1 x 4 værelser
bebygget areal:	hus: 68,80 m ² - carport og udhus: 22,53 m ²
etageareal:	hus: 114,16 m ² - carport og udhus: 4,28 m ²
ejer:	Bent Nielsen Typehuse A/S, Sverigesvej 16, 4200 Slagelse

kan tages i brug.

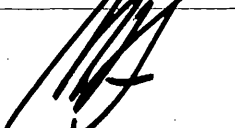
Dato	Underskrift
20. juni 1978	

TORNEROSEVED 8

Ibrugtagningstilladelse

Bent Nielsen Typehuse A/S,
Sverigesvej 16,
4200 Slagelse.

Anføres ved henvendelser

Byggesagsnummer

67/78 II

Byggetilladelsens dato

18. april 1978

me/yb

Det meddeles, at byggearbejdet på ejendommen

Vejnavn (stedbetegnelse) Tornerosevej	Husnummer 8
Ejerlav/sogn/kvarter Slagelse markjorder	Matrikelnummer 263 <u>ea</u>

omfattende

Byggearbejdets art og omfang

Opførelse af: rækkehus med carport og udhus
 Indeholdende: 1 x 4 værelser
 Bebygget areal: hus: 68,80 m² - carport og udhus: 22,53 m²
 Etageareal: hus: 114,16 m² - carport og udhus: 4,28 m²
 Ejer: . Bent Nielsen Typehuse A/S, Sverigesvej 16,
 4200 Slagelse

kan tages i brug.

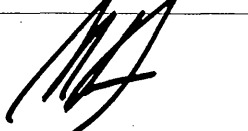
Dato 8. juni 1978	Underskrift 
-----------------------------	-----------------------------------------------------------------------------------------------------

TORNEROSEVEJ 10

Ibrugtagningstilladelse

Bent Nielsen Typehuse A/S,
Sverigesvej 16,
4200 Slagelse.

Anføres ved henvendelser	
Byggesagsnummer	67/78 II
Byggetilladelsens dato	18. april 1978

me/yb

Det meddeles, at byggearbejdet på ejendommen

Vejnavn (stedbetegnelse) Tornerosevej	Husnummer 10
Ejerlav/sogn/kvarter Slagelse markjorder	Matrikelnummer 263 eø

omfattende

Byggearbejdets art og omfang	
Opførelse af:	rækkehus med carport og udhus
Indeholdende:	1 x 4 værelser
Bebygget areal:	hus: 68,80 m ² - carport og udhus: 22,53 m ²
Etageareal:	hus: 114,16 m ² - carport og udhus: 4,28 m ²
Ejer:	Bent Nielsen Typehuse A/S, Sverigesvej 16, 4200 Slagelse

kan tages i brug.

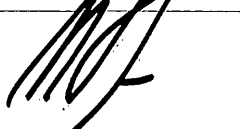
Dato 8. juni 1978	Underskrift 
-----------------------------	-----------------------------------------------------------------------------------------------------

TORNEROSEVEJ 12

Ibrugtagningstilladelse

Bent Nielsen Typehuse A/S,
Sverigesvej 16,
4200 Slagelse.

Anføres ved henvendelser	
Byggesagsnummer	67/78 II
Byggetilladelsens dato	18. april 1978

me/yb

Det meddeles, at byggearbejdet på ejendommen

Vejnavn (stedbetegnelse)	Husnummer
Tornerosevej	12
Ejerlav/sogn/kvarter	Matikelnummer
Slagelse markjorder	263 <u>fa</u>

omfattende

Byggearbejdets art og omfang	
Opførelse af:	rækkehus med carport og udhus
Indeholdende:	1 x 4 værelser
Bebygget areal:	hus: 68,80 m ² - carport og udhus: 22,53 m ²
Etageareal:	hus: 114,16 m ² - carport og udhus: 4,28 m ²
Ejer:	Bent Nielsen Typehuse A/S, Sverigesvej 16, 4200 Slagelse.

kan tages i brug.

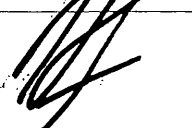
Dato	Underskrift
8. juni 1978	

TORNROSEVED 14

Bent Nielsen Typehuse A/S,
Sverigesvej 16,
4200 Slagelse.

Anføres ved henvendelser	
Byggesagsnummer	67/78 II
Byggetilladelsens dato	18. april 1978

me/yb

Det meddeles, at byggearbejdet på ejendommen

Vejnavn (stedbetegnelse)	Husnummer
Tornerosevej	14
Ejerlav/sogn/kvarter	Matrikelnummer
Slagelse markjorder	263 fb

omfattende

Byggearbejdets art og omfang
<p>Opførelse af: rækkehus med carport og udhus</p> <p>Indeholdende: 1 x 4 værelser</p> <p>Bebygget areal: hus: 69,97 m² - carport og udhus: 22,53 m²</p> <p>Etageareal: hus: 115,48 m² - carport og udhus: 4,28 m²</p> <p>Ejer: Bent Nielsen Typehuse A/S, Sverigesvej 16, 4200 Slagelse.</p>

kan tages i brug.

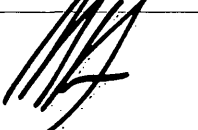
Dato	Underskrift
8. juni 1978	

BEREGNING AF BJÆLKER OG STOLPER VED BLOMSTERVINDUE TYPE III H

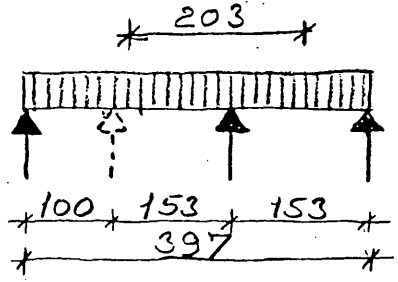

BELASTNINGER : (nominelle)

Eternit på lægler :	$25 \cdot 6,25$	=	156, kp
Spær :	$20 \cdot 6,25$	=	125 "
Løftbeklædning m. isol. tsal :	$20 \cdot 6,25$	=	125 "
sne :	$48 \cdot \frac{9,07}{2} \cdot \frac{1}{\cos 45} \cdot 1,5$	=	462 "
Etagesdsk. :	$80 \cdot \frac{4,40}{2}$	=	176 "
Bevægelig Last :	$150 \cdot \frac{4,40}{2} \cdot 1,5$	=	495 "
Lette skillevægge :	$100 \cdot \frac{4,40}{2} \cdot 1,5$	=	330 "
Egenvægt bjælke :	15	=	15 "
belastn. ialt pr. m.			<u>1884 kp</u>

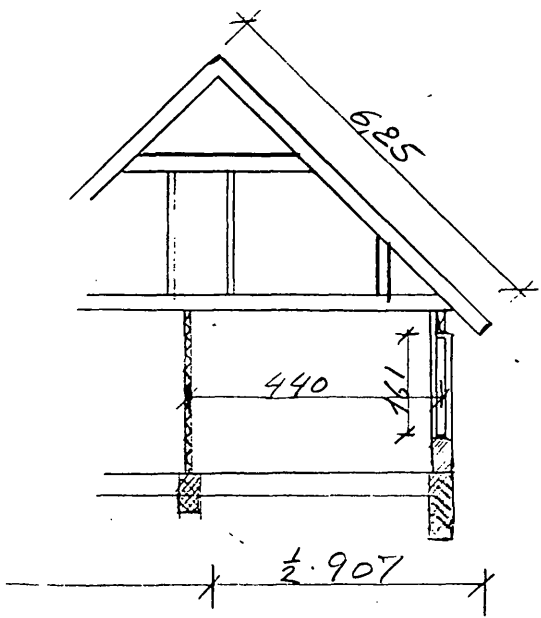

Enhører til byggetilladelsen
 lb. nr. 67/76 II af 18-4-78.
 Teknisk forvaltning
 Byggesagsafdelingen, Slagelse

BEREGNING AF VINDUESSTØTTE :

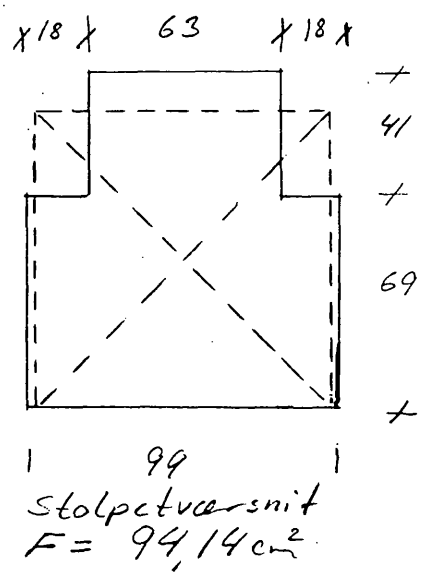

Stolpen regnes tilnærmeth for en belastning svarende til

max : $P = 2,03 \cdot 1884 = 38,25 \text{ kN}$

teoretisk søjlelængde : $L_s = 1,61 \text{ m}$

Der regnes som kvadratisk tværsnit $97 \times 97 \text{ mm}$

Det eftervises at: $|\sigma_N| \leq k_s \cdot s_0$

$i = 0,29 \cdot 97 = 28,13$

$\frac{L_s}{i} = \frac{1610}{28,13} = 57,23 \Rightarrow k_s = 0,93$

$\sigma_N = \frac{P}{F} = \frac{38,250}{97 \cdot 97} = 4,06 \text{ N/mm}^2 < 0,93 \cdot 7$
 $4,06 \text{ N/mm}^2 < 6,51 \text{ N/mm}^2$

GENPART INDGÅET
 Teknisk forvaltning
 Byggesagsafdelingen, 23 FEB. 1978
 Byggesag lb. nr. 67/78 II

Byggesag nr.	67/78 II
Modtaget den	23/2-78

Ansøgning om byggetilladelse

Til bygningsmyndigheden i Slagelse kommune

Ejendommen

BYGGSAG BYGGSAG NR. po. 46-47-48-49-50-51-52	af	matr. nr. 263 a Slagelse Markjorder
beliggende v. Byskovvej , se vedlagte situationsplan		
tilhørende BENT NIELSEN TYPEHUSE A/S		

For ejeren af ovennævnte ejendom ansøges herved om tilladelse til at

opføre 7 rækkehuse a 117,42 m²

Nærmere oplysninger er givet i de nedenfor nævnte bilag.

	Navn	Adresse	Tlf. nr.
Arkitekt			
Ingeniør	BENT NIELSEN TYPEHUSE A/S SVERIGESVEJ 16 . 4200 SLAGELSE Tlf. (03) 525253	BENT NIELSEN TYPEHUSE A/S SVERIGESVEJ 16 . 4200 SLAGELSE Tlf. (03) 525253	
Bygherre			

Til ansøgningen hører følgende bilag i 2 eksemplarer:

1. Oplysning om konstruktioner og materialer.
2. Situationsplan med nabobebyggelsen indtegnet.
3. Specificeret beregning af udnyttelsesgraden (for bebyggelse i industriområder: beregning af m³ bygningsrumfang pr. m² grundareal).
4. Afløbsplan.
5. Tegninger i 1 : 100 med plan, snit og facader i det omfang, det er fornødent til at bedømme byggeforetagendets lovlighed.
6. Detailtegninger af eventuelle særlige konstruktioner.
7. Beregninger vedrørende bærende konstruktioner.
8. ~~Beregning fra ejeren om tilladelse til at lade ansøget opføre uden i de tilladte, hvor tilladelsen ikke skal gøres~~
9. _____
10. _____

(Ikke-medfølgende bilag i henhold til ovenstående fortegnelse udstreges)

INDGÅET

Dato: 21.2.78

23 FEB. 1978

TEKN. FORV.

OBS! Såfremt projektet indebærer en afvigelse fra byggeslovgivningen, skal en særskilt og motiveret ansøgning om dispensation for det pågældende forhold vedlægges.

Byggesag nr.	67/78 II
--------------	----------

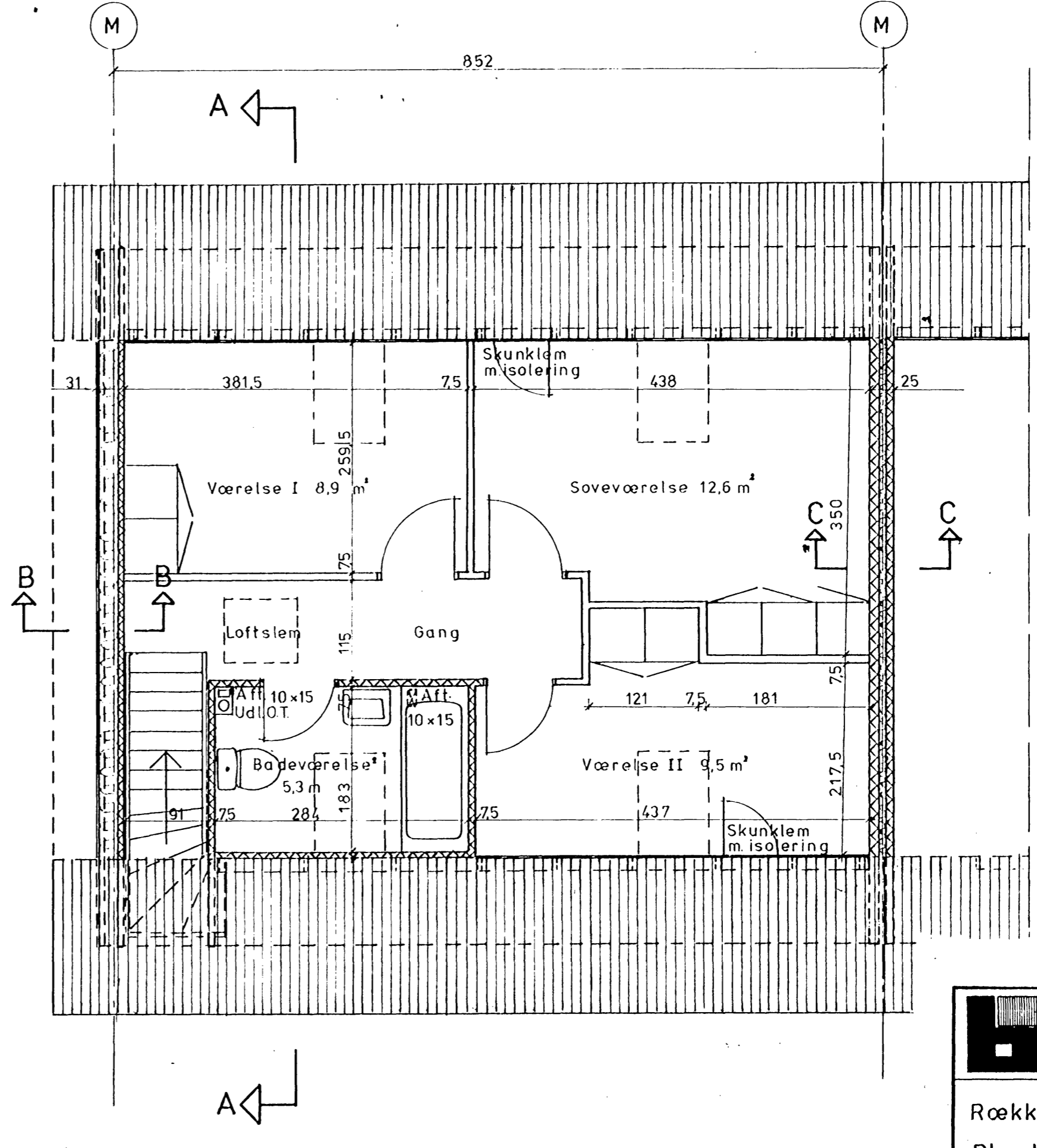
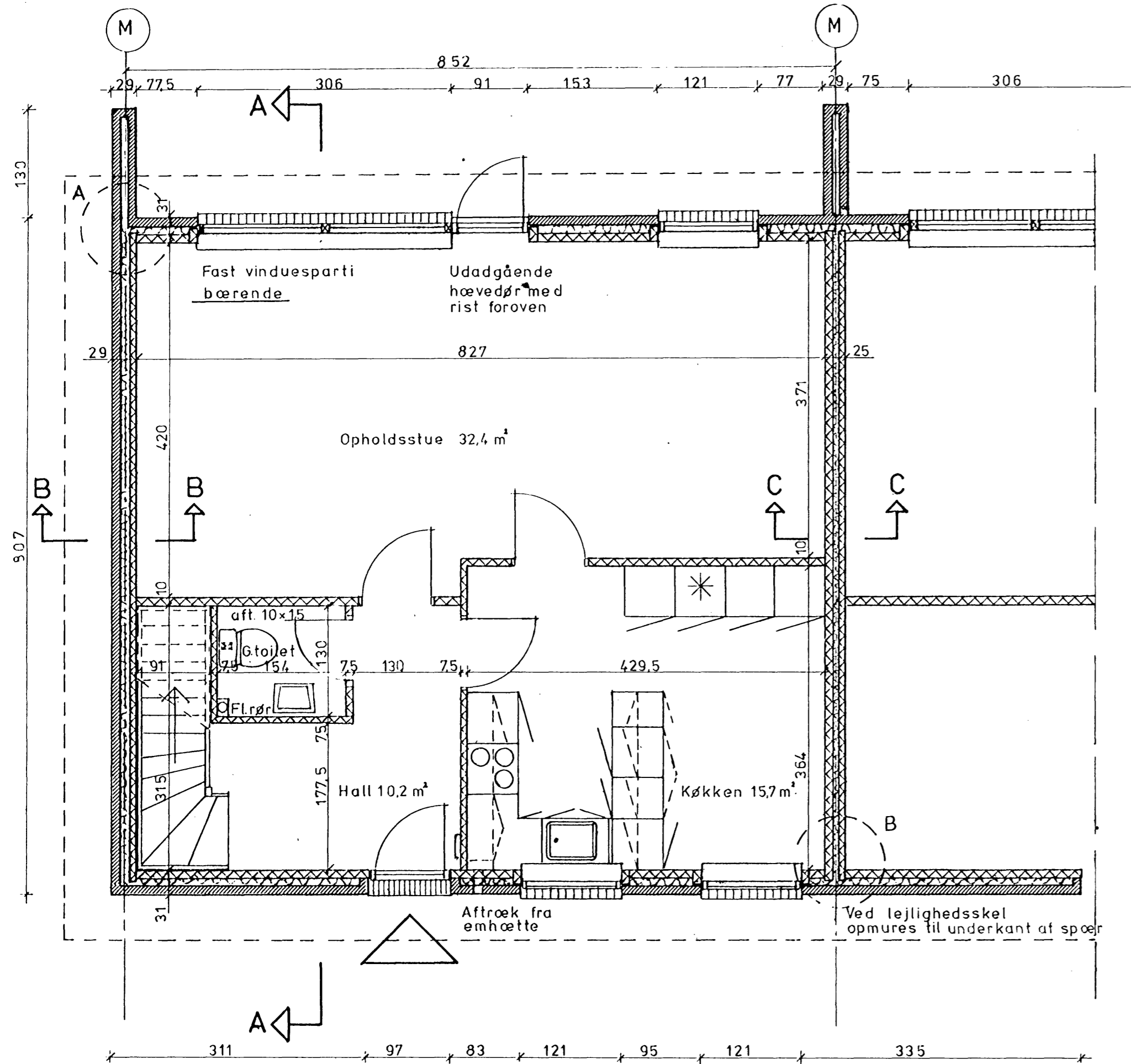

GEMPAKT
 1. sal, lejlighed
 Byggeskat: 30.000, Slagelse
 67/98

Vedr. detaljer se
 tegn.nr. A-10 og A-11

INDGÅET

20 FEB. 1978

TEKN. FORV.

RETVENDT

BENT NIELSEN TYPEHUSE A/S
 Sverigesvej 16
 4200 Slagelse
 Tlf. (03) 52 52 53

Rækkehus type III H
 Plantegning.

MAL : 1:50	DATO: 19.1.78	RETTET:
TEGNER : SH/IC	H-01	
KONTROL:		

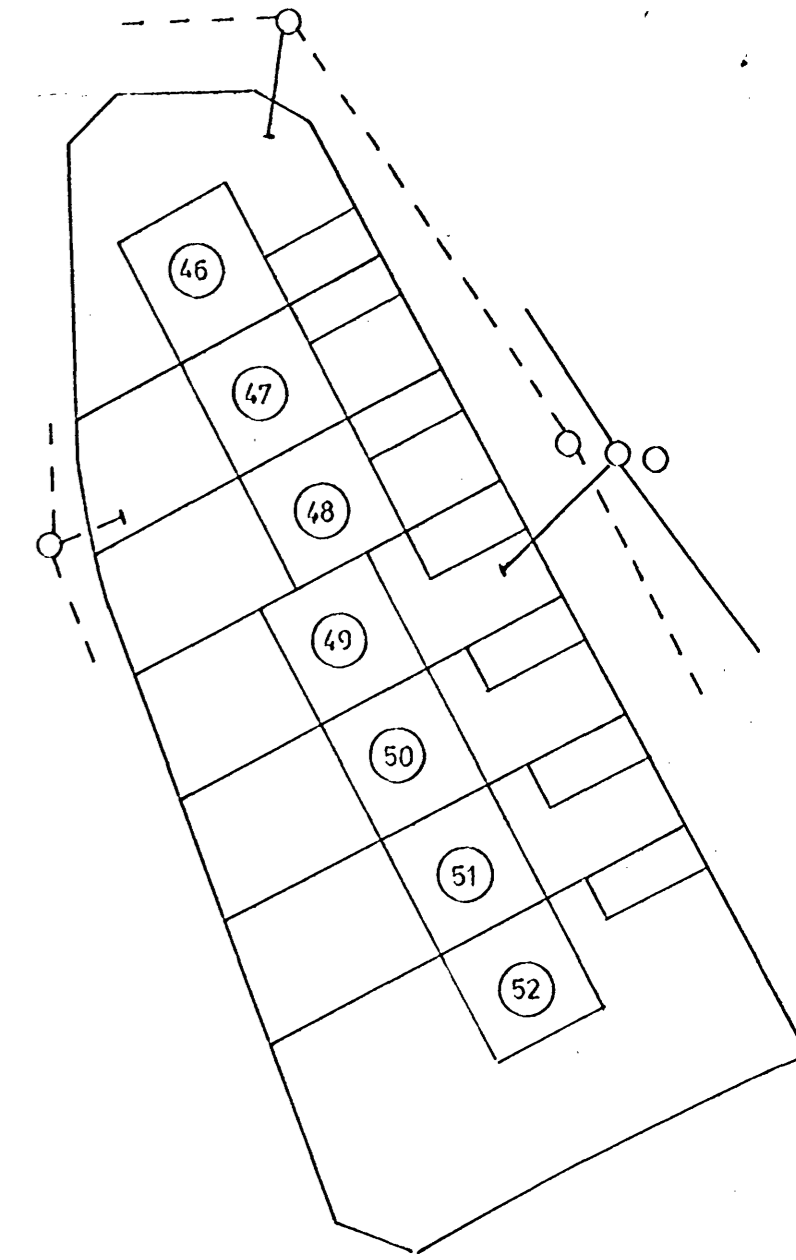
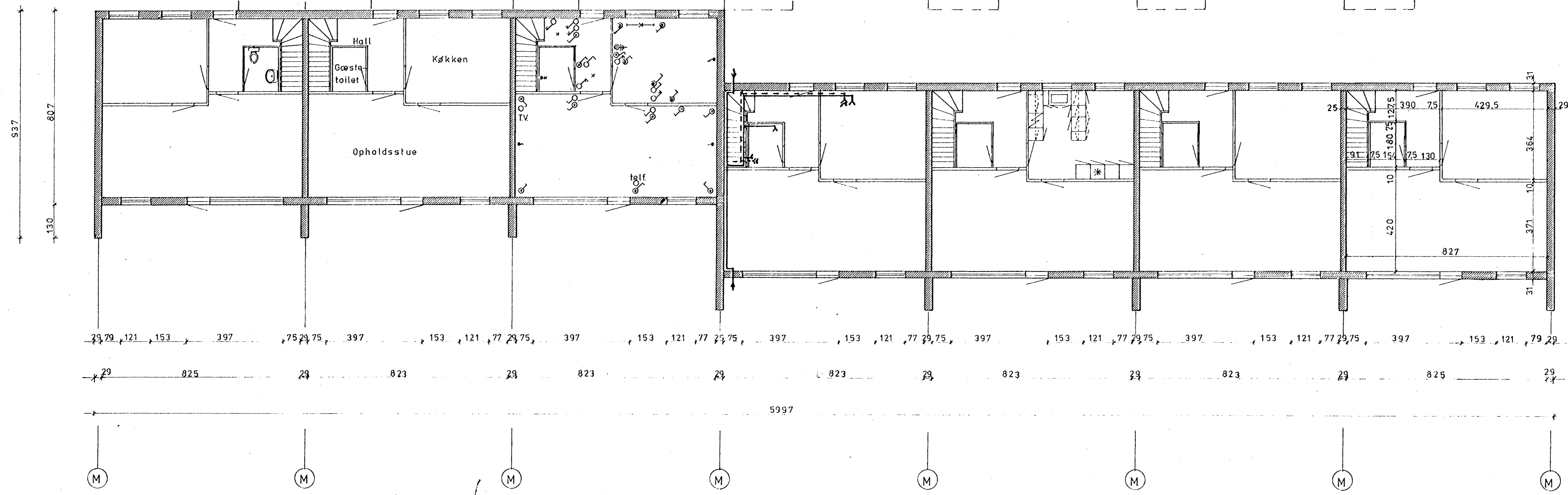
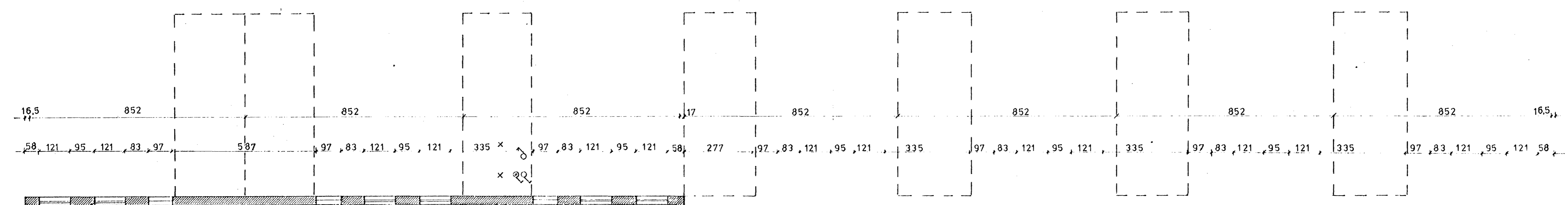
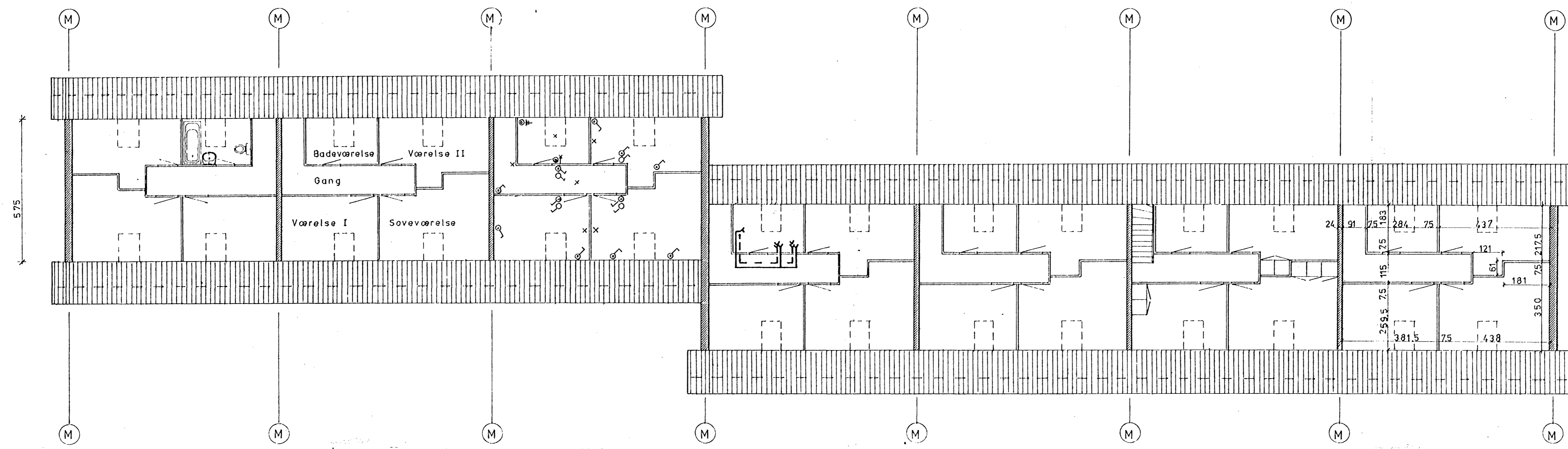

Henvendelse til bygherreudvalget
 Dato: 15-4-78
 Tekniker: [Signature]
 Byggesag nr. 67178 II

INØOER
 30 HES. 1978
 TEKN. FORV.

TEGN.NR. H-02 blok 2 og 1

BN **BENT NIELSEN TYPEHUSE A/S**
 Sverigesvej 16
 4200 Slagelse
 Tlf. (03) 52 52 53

Hovedtegning
 Rækkevillaer v./Byskovvej
 pc. 46 - 52

MÅL : 1:100	DATE: 23.1.78	RETTET: 23.3.78
TEGNER : I.C.	KONTROL: 77058	

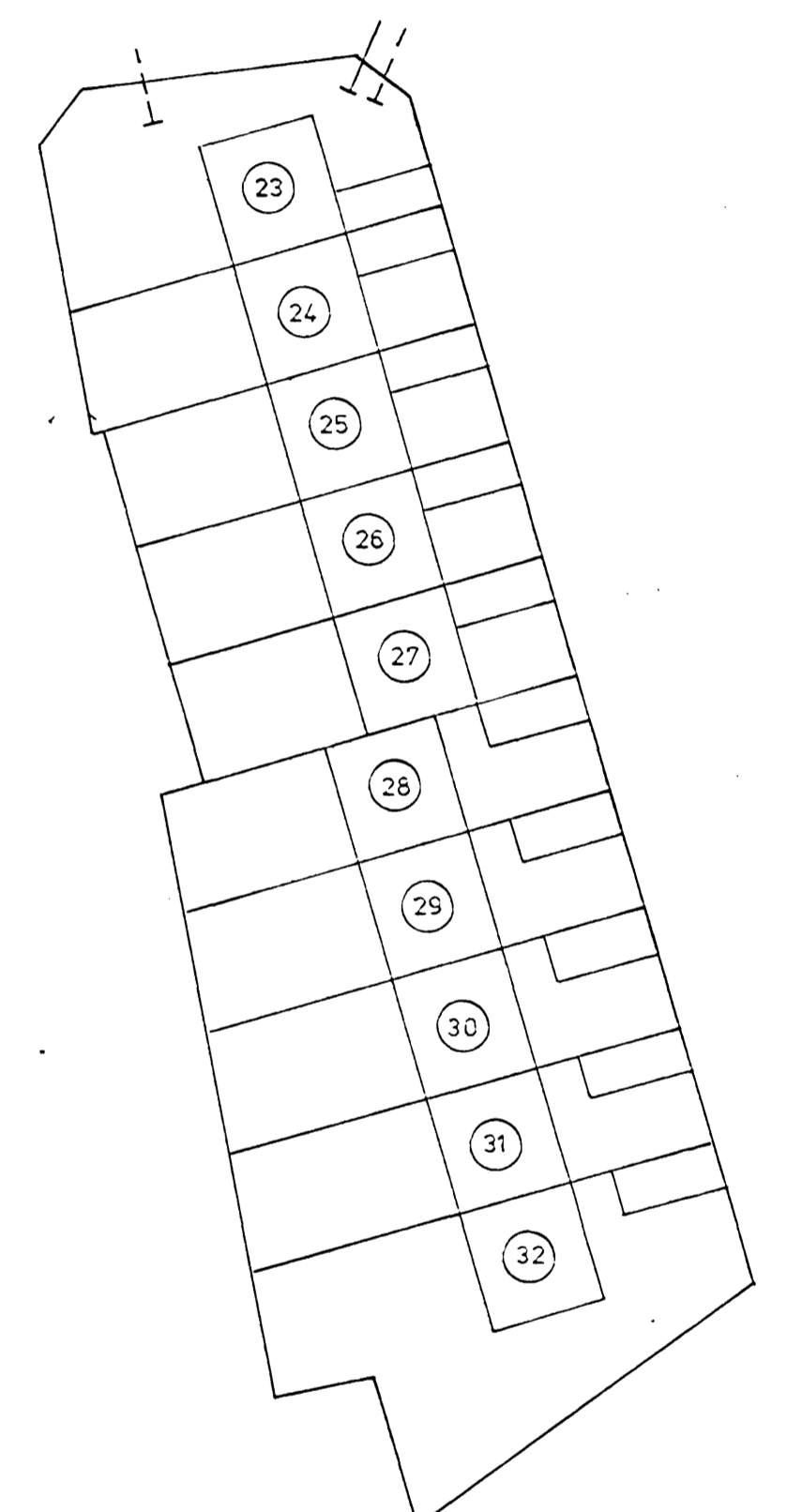

Noter til Byggetilladelse
 Nr. 67/78 af 28-8-78
 Teknisk forvaltning
 Byggesagsafdelingen, Slagelse

GENPART
 Teknisk forvaltning
 Byggesagsafdelingen, Slagelse

Byggesags ib. nr. 77/78

Teq.nr. H-02 blok 11 og 10

BENT NIELSEN TYPEHUSE A/S
 Sverigesvej 16
 4300 Slagelse
 Tlf. (03) 52 52 55

Hovedtegning
 Rækkevillaer v/Byskovvej
 dc. 23 - 32

MAL : 1:100 DATO: 15. 3. 78 RETTET:
 TEGNER : LC
 KONTROL :
78031

Type III H

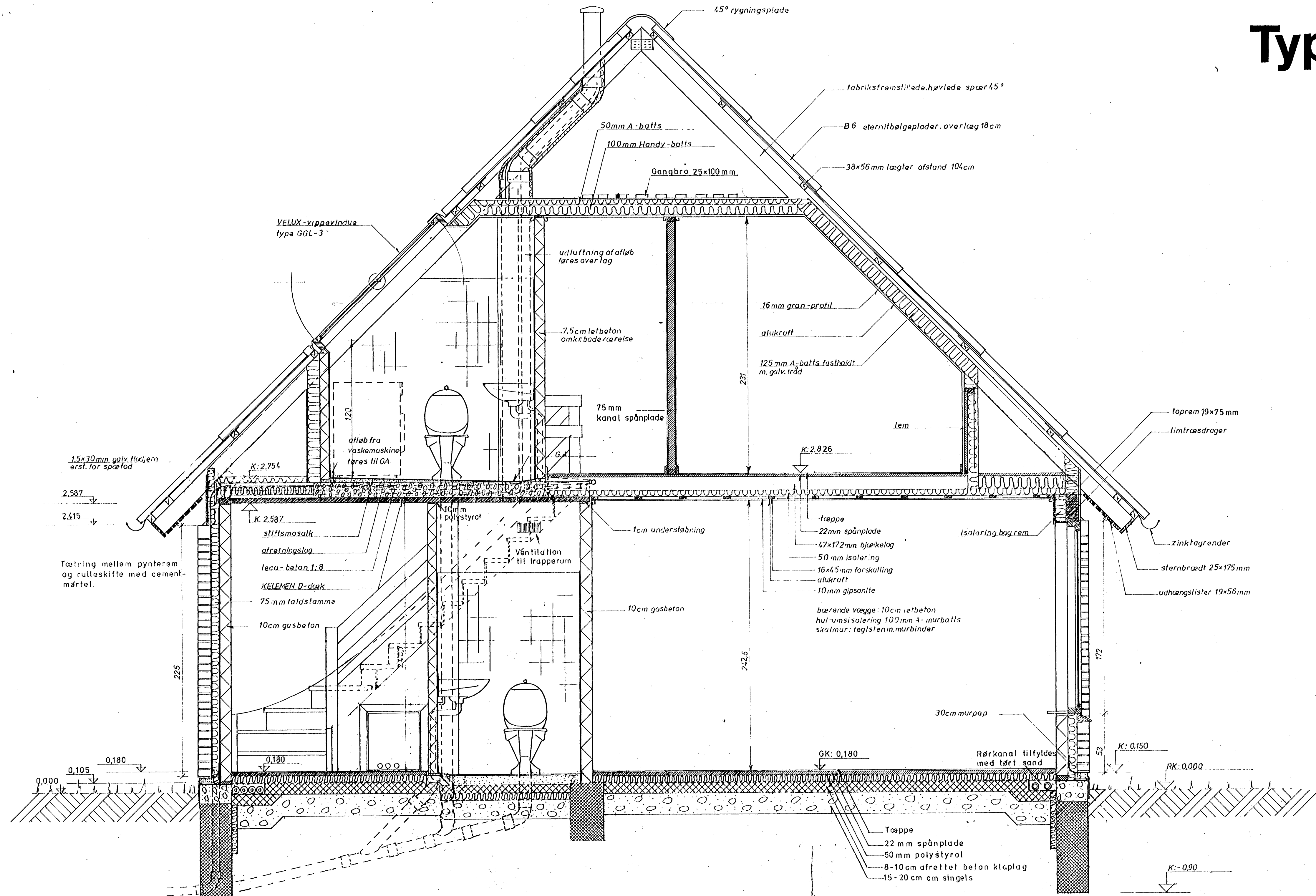

Ansøger til byggetilladelsen
 Nr. 67/78 af 18-4-78
 Byggesagsnr. 67/78 Slagelse

GENPART
 Teknisk forlæg
 Byggesagsnr. 67/78 Slagelse

Byggesagsnr. 67/78

INDGÅET
 23 FEB. 1978
 TEKN. FORV.

RETVENDT

bn BENT NIELSEN TYPEHUSE A/S
 Sverigesvej 16
 4200 Slagelse
 Tlf. (03) 52 52 53

Rækkehus Type III H
 Hjorthøjparken
 Hovedsnit

MÅL: 1:20	DATE: 25-2-76	RETTET: 25.11.77
TEGNER: SH	A-10	16.2.78
KONTROL: SH		

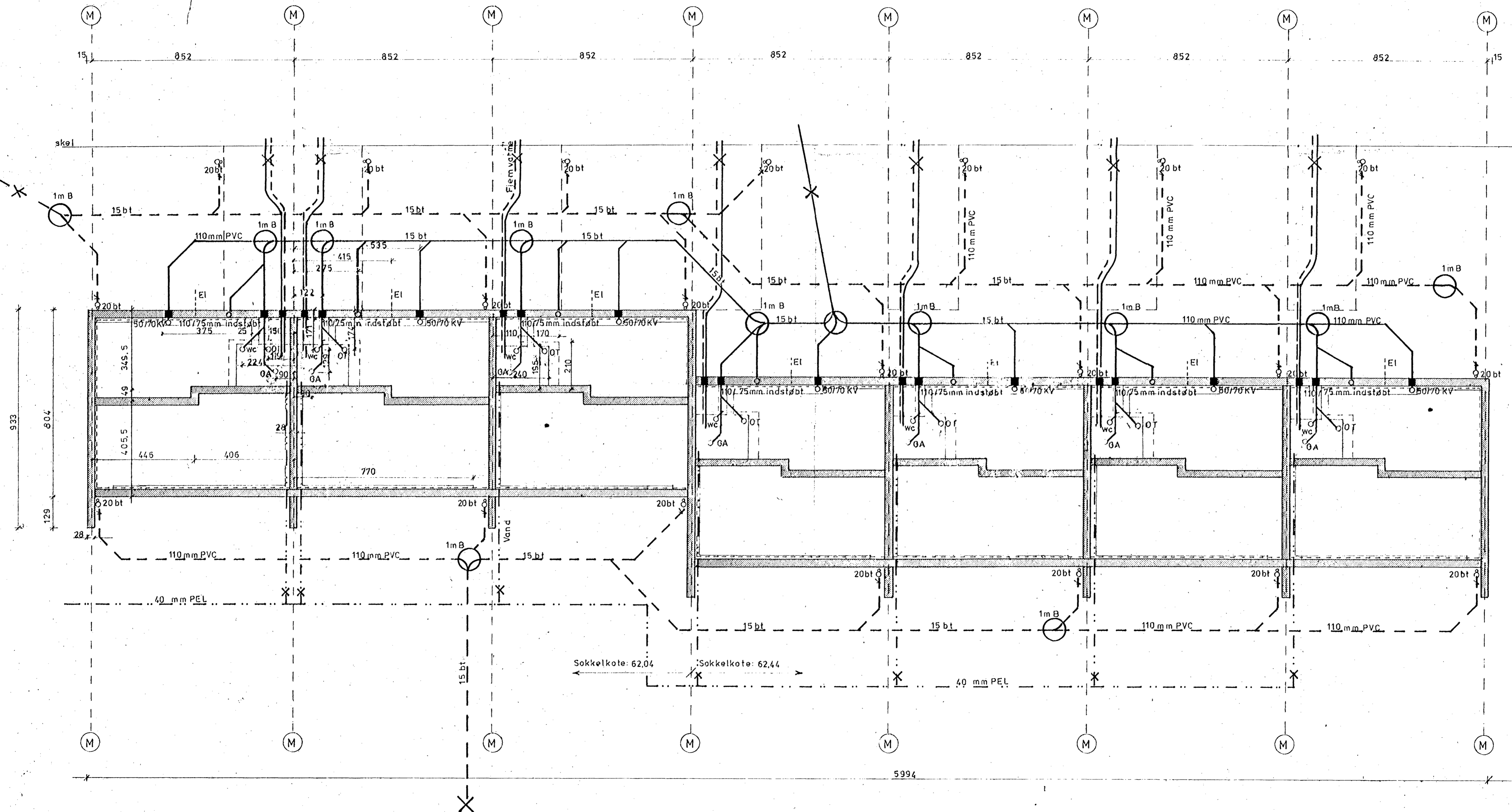

Hefteser til byggetilladelsen
 Nr. 67178 U/18-4-78
 Teknisk forfatter
 Byggesag Ib. nr. 67178 II

- min. fald for regnvand: 10‰
- min. fald for spildevand: 20‰
- X — Entreprisegrænse for vvs
- X — Entreprisegrænse for kloak
- X — Entreprisegrænse for fjernvarme

Byggesag Ib. nr. 67178 II

INDGÅET
 30 MRS. 1978
 TEKN. FORV.

TEGN. NR. H-03 blok 2 og 1

BN BENT NIELSEN TYPEHUSE A/S
 Sverigesvej 16
 4200 Slagelse
 Tlf. (03) 52 52 63

Fundaments- og afløbsplan
 Rækkevillaer v/ Byskovvej
 pc. 46 - 52

MÅL : 1:100	DATE: 24.1.78	RETTET:
TEGNER : LC.		
KONTROL:	77058	

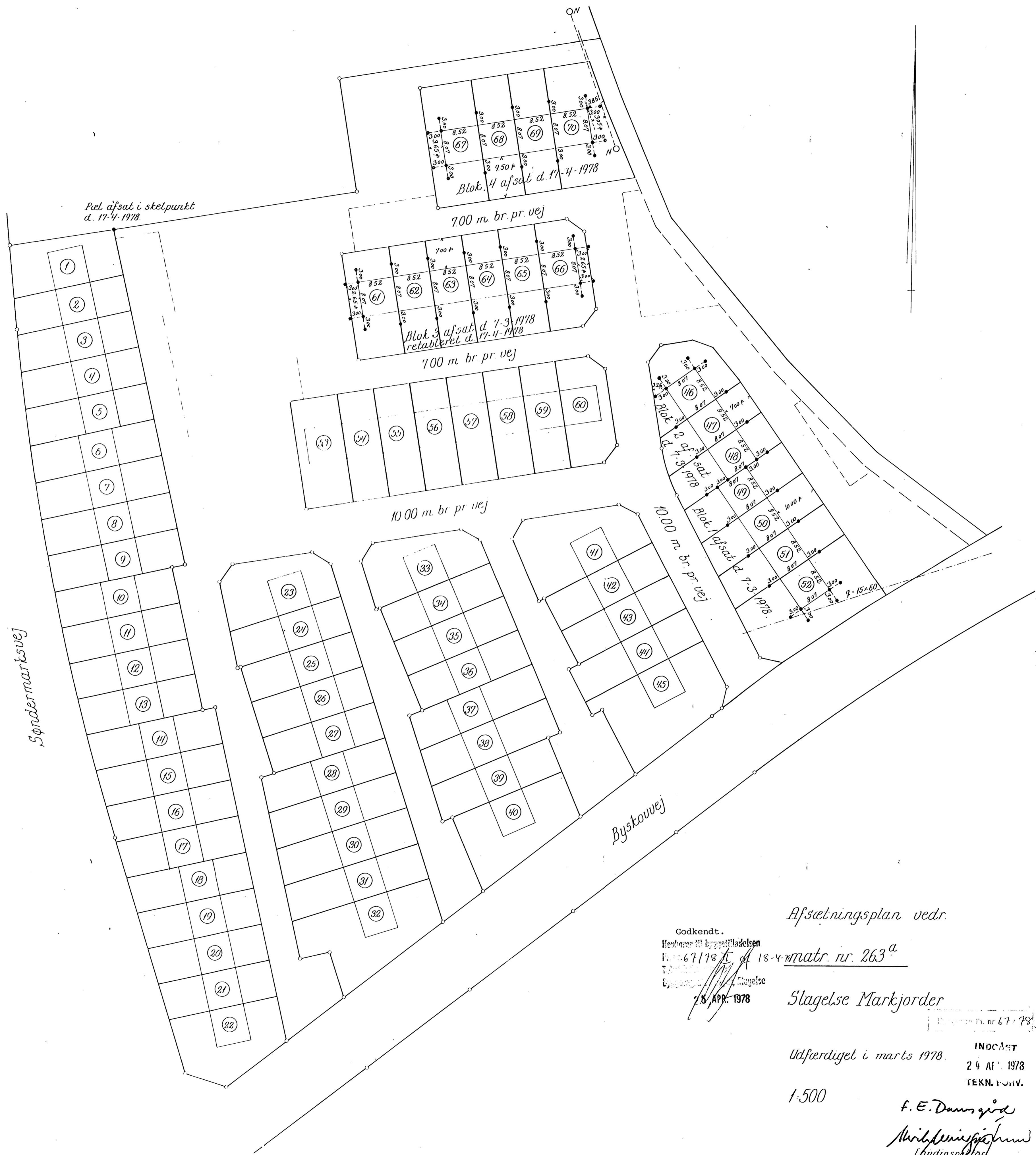

Afsætningsplan vedr.

Godkendt.
 Hovedsag til bygningsinspektøren
 Nr. 67178 af 18-4-1978 matr. nr. 263^a
 8. APR. 1978

Slagelse Markjorder

Udfærdiget i marts 1978.
 INDCART
 24 APR. 1978
 TEKN. FORIV.

1:500

F. E. Damsgaard
 Landinspektør

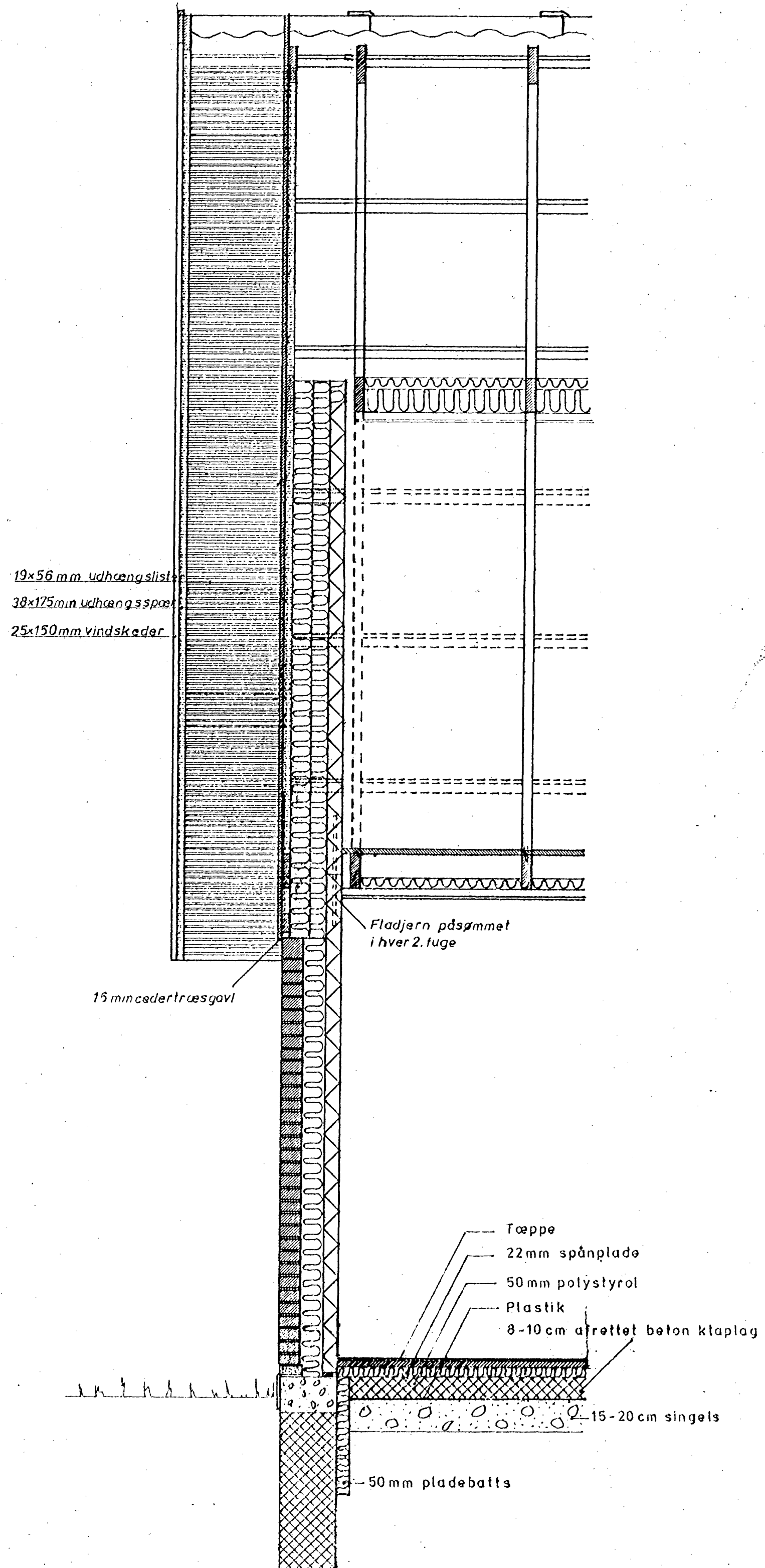

Snit ved gavl B - B

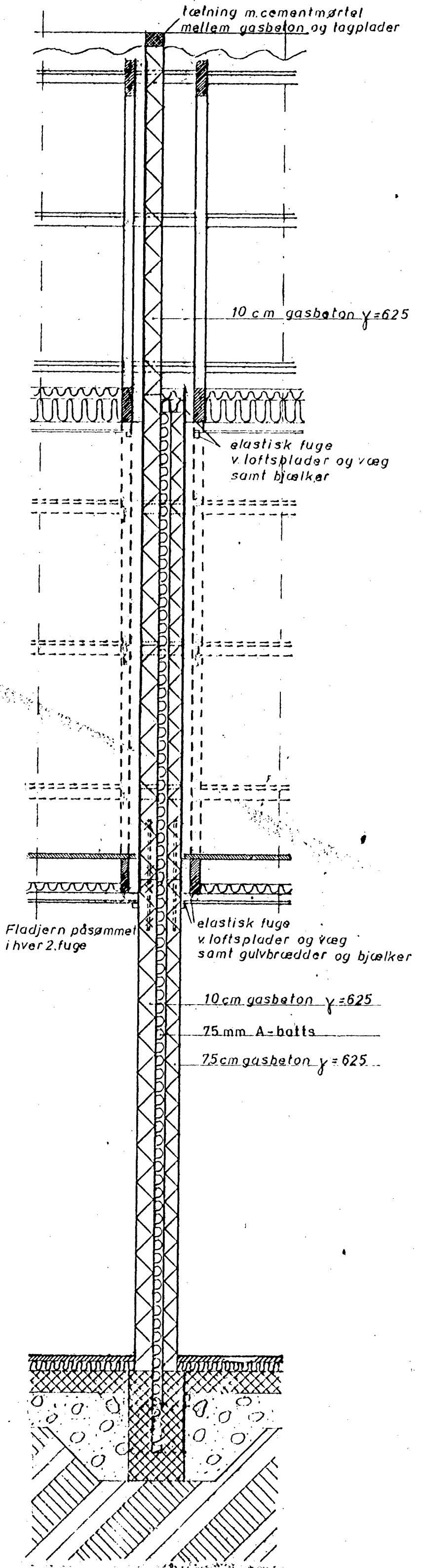

Snit i lejlighedsskel C - C

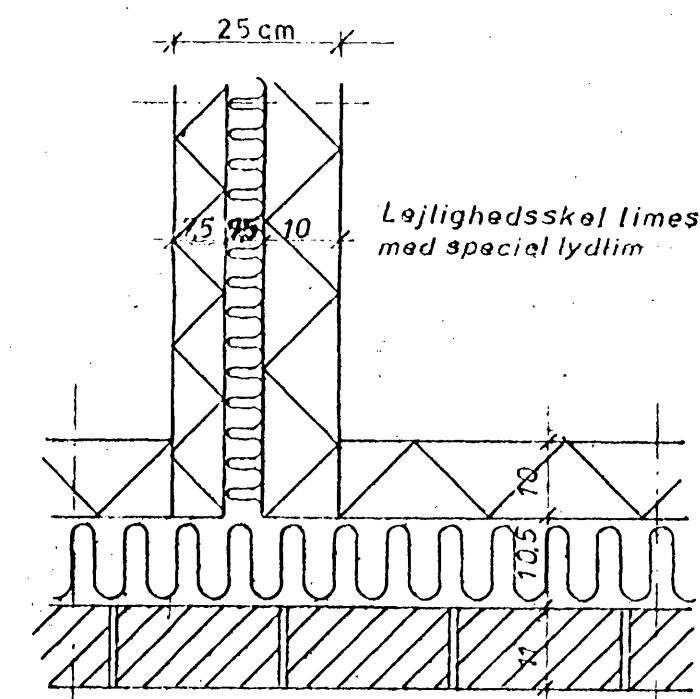

Detail B

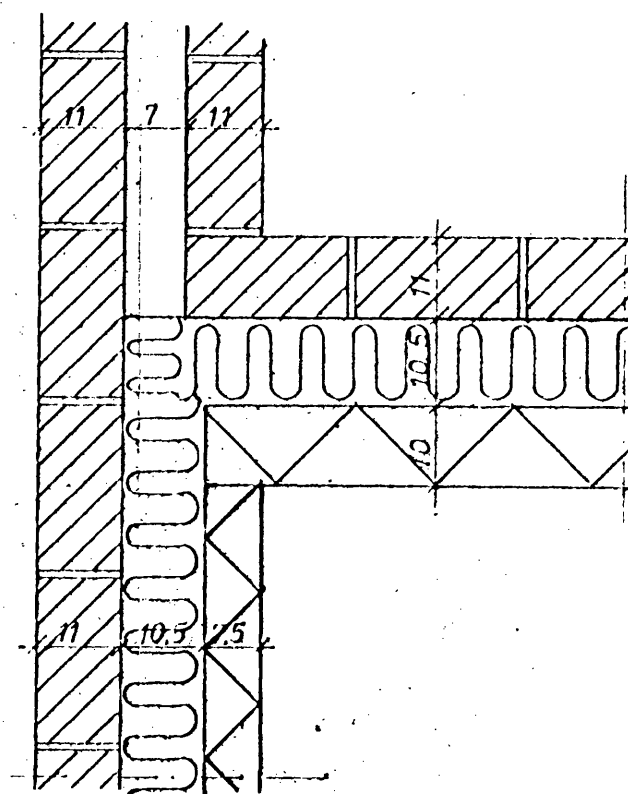

Detail A

Kontor for byggeri
 Nr. 67/78 af 18-4-78
 Byggesagsnr. 18-4-78
GENPART
 Teknisk forvaltning
 Byggesagsafdelingen, Slagelse
 Byggesagsnr. 18-4-78

RETVENDT

INDGÅET
 23 FEB. 1978
 TEKN. FORV.

BENT NIELSEN TYPEHUSE A/S
 Sverigesvej 18
 4200 Slagelse
 Tlf. (03) 52 52 53

Rækkehus Type III H
 Detailtegnning A + B
 Snit B - B og C - C

MÅL : 1:20	DATE: 5-4-76	BETRET:
TEGNER : SH / IC	A - 11	24.11.77
KONTROL:		72.78

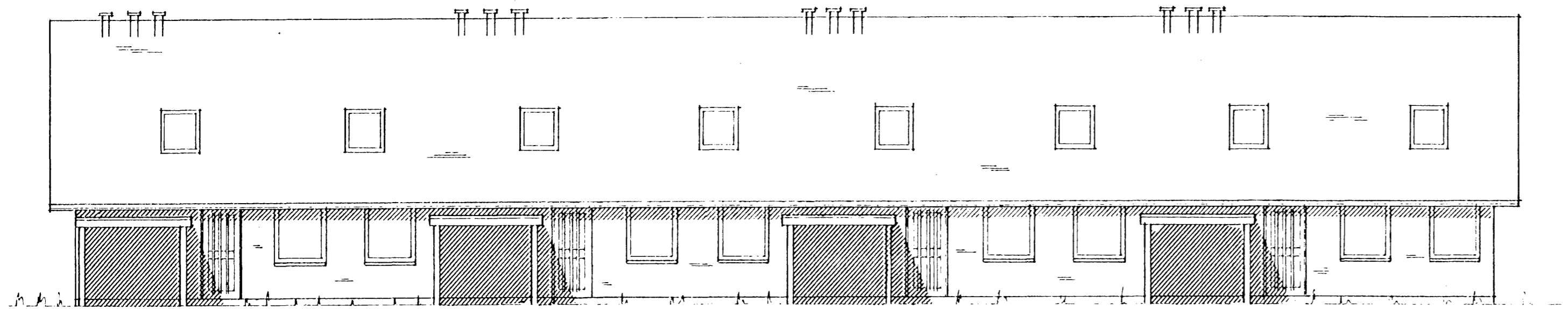

Indgangsfacade

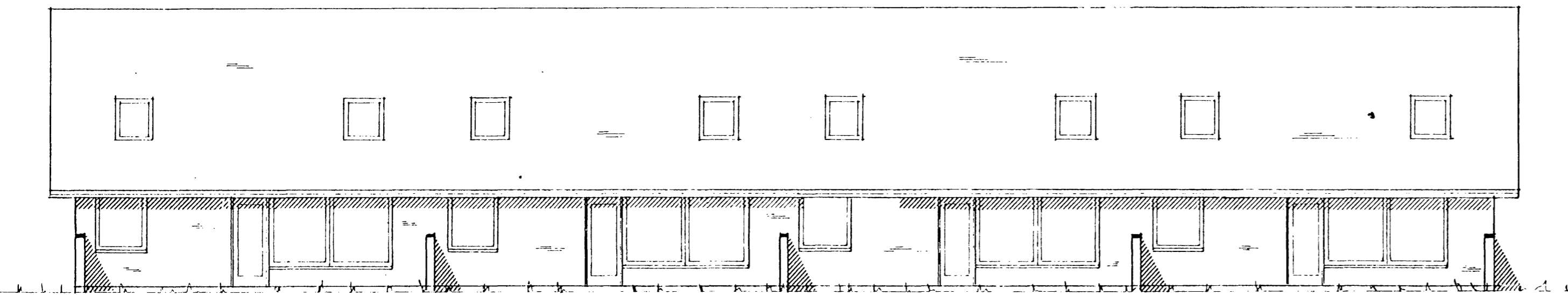
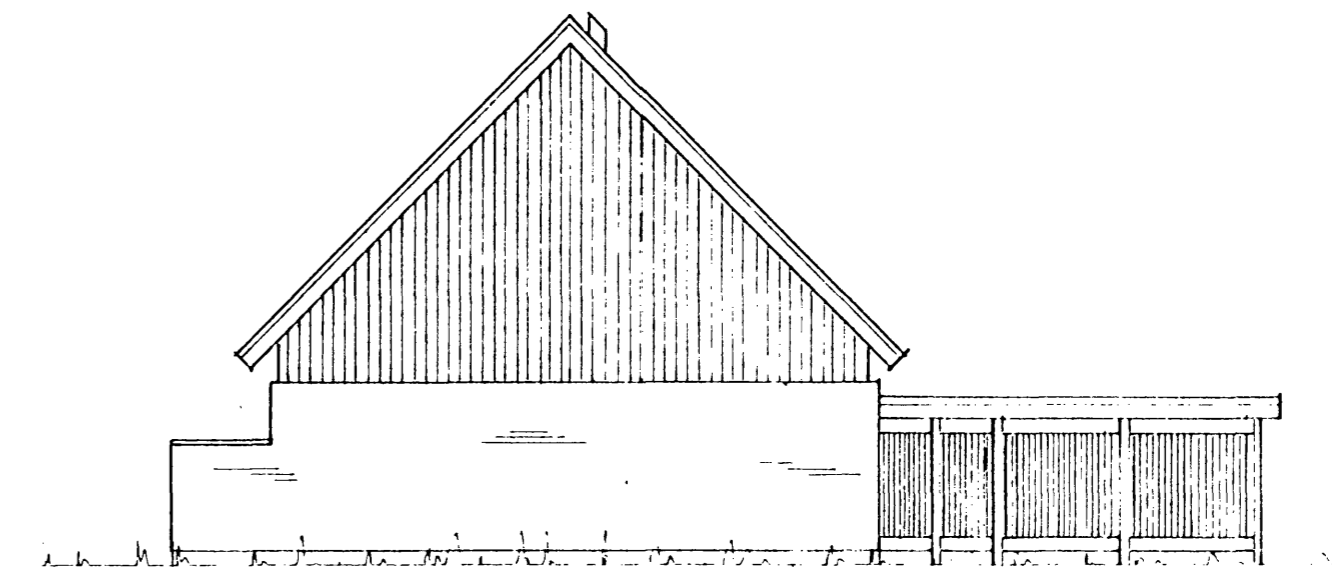

Havefacade

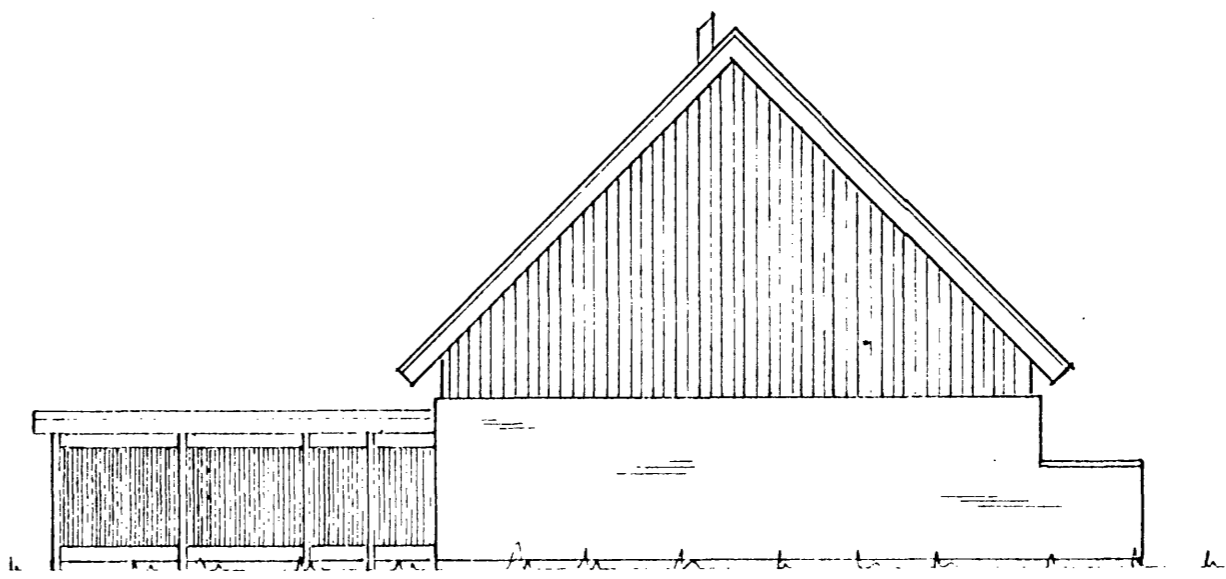

Hentiser III byggefællesskab
 E. nr. 67/78 af 18-4-78
 Teknisk forvaltning
 Byggesagsnr. 67/78 II
 Slagelse, Slagelse

GENPART
 Teknisk forvaltning
 Byggesagsnr. 67/78 II
 Slagelse

Byggesagsnr. 67/78 II

INDGÅET

23 FEB. 1978

TEKN. FORV.

 BENT NIELSEN TYPEHUSE A/S Sverigesvej 18 4200 Slagelse Tlf. (03) 52 52 53		
Rækkehuse Type III H		
MÅL : 1:100	DATO: 5-3-76	RETET:
TEGNER : S.B.	H-04	
KONTROL: S.H.		