

Matr.-nr. 263 er-es-et-eu-ev mj. Beliggende: Rødhättevej 1-3-5-7-9Ejer: Bent Nielsen Typehuse A/S, Sverigesvej 16, 4200 SlagelseAndrager: -----samme-----Byggesag: Opførelse af 5 rækkehuse + carporte m. redskabsrum

Byggeområde: <u>5. et</u>	Indkommet d. <u>7/7-78</u>
Tilladt-bebyggelsesprocent:	1. Statiske-beregninger
Eks.-bebygget-areal:	2. Ejendomsudvalg
Nyt bebygget areal: <u>hus carport + red. 373,49 + 80,50 m²</u>	3. Brandkommission
Bebygget areal i alt: <u>453,99 m²</u>	4. Kloakafdeling
Eks.-etageareal:	5. Planlægningsafdeling
Nyt etageareal: <u>hus udh. 628,91 + 12,15 m²</u>	6.
Etageareal i alt: <u>646,06 m²</u>	7. Amtsrådet, zonemyndighed
Eks.-rumfang:	8. Arbejdstilsynet
Nyt rumfang:	9. Fredningsnævn
Rumfang i alt:	10. Boligministeriet
Friareal:	11. Kommuneplanlov
Parkeringsareal:	12. Servitutter
Grundareal:	13. Lokalplan
Grundareal i alt: <u>1663 m²</u>	14. Byplan
Bebyggelsesprocent:	15. Dispositionsplan
Gebyrberegning:	16. §-15 ramme <u>B 40</u>
<u>631,10 m² à 2,58 = 1628,24 kr.</u>	17. Ans./Anm.-Oliefy
<u>80,50 m² à 2,58 = 207,69 kr.</u>	18. Tankattest
m ³ à = kr.	19. Kedelattest
m ³ à = kr.	X 20. Færdigmelding
Mindstebeløb: kr.	X 21. VVS-færdigmelding
Andet: kr.	X 22. Kloak-færdigmelding
Gebyr i alt <u>1835,90 kr.</u>	23. Skorstensattest
Byggetilladelse udstedt: <u>26-7-78</u>	X 24. Vand anmeldelse
Ibrugtagningstilladelse udstedt: <u>16-11-78</u>	25. Grundejerf. godkendelse
<u>5 x 4 udn.</u>	26. Miljø sag
	27. Grund m. særlig beliggenhed
	28.

Aut. kloakmester:

Villy Nielsen,
Gartnerhaven 7
4200 Slagelse.
52 11 94.

7-7-78. Ans. om byggetilladelse.
21/7-78. Byggetilladelse kan udsendes
på betingelse af.
26-7-78. Udstedt byggetilladelse.
4-8-78. Medd. om påbegyndt 7-8-78
og aut. mestre.

Aut. sanitetsmester:

Harry Andreasen,
Slotsalle 22,
4200 Slagelse.
52 24 71.

10-8-78. Afsetningsplan.
11-8-78. Do. godkendt.
5-9-78. Stempel til el.
15/9-78. Statisk beregn.
15-9-78. Do. godkendt.
13/11-78. Færdigmelding + kloakfærdig-
melding.
15/11-78. VVS-færdigmelding.
15/11-78. Ibrugtagningstilladelse kan
udsendes.
16-11-78. Udstedt ibrugtagningstilladelse
og renovation.
21-11-78. Kopi af vand anmeldelse.



Byggesag nr 67/78 VII

SLAGELSE KOMMUNE
TEKNISK FORVALTNING
Byggesagsafdelingen

wj/as

Byggetilladelse*Ejendommen*

matr.nr. 263 <u>er-es-et-eu-ev</u>	af Slagelse markjorder
beliggende Rødhättevej 1-3-5-7-9	ejer Bent Nielsen Typehuse A/S

I anledning af den hertil under 6. juli 1978

af Bent Nielsen Typehuse A/S, Sverigesvej 16, 4200 Slagelse

fremsendte ansøgning om tilladelse til på ovennævnte ejendom at

opføre: 5 rækkehuse og carporte med redskabsrum

indeholdende: 5 x 4 værelser

bebygget areal: huse: 373,49 m² carporte: 63,35 m² redskabsrum: 17,15 m²etageareal: huse: 631,10 m² carporte: 0,00 m² redskabsrum: 17,15 m²

rumfang:

meddeles herved byggetilladelse.

Byggetilladelsen udgør kun en tilladelse i forhold til bygge Lovgivningen, samt i forhold til byplanvedtægter og byggeservitutter for så vidt angår kommunalbestyrelsens påtaleret, samt i forhold til vejlovgivningen, for så vidt angår private veje eller offentlige veje under bestyrelse af kommunalbestyrelsen.

Byggetilladelsen er gyldig i et år fra dato.

Vedlagt medfølger de bilag, der hører til byggetilladelsen, forsynet med bygningsmyndighedens stempel. Ændringer i forhold til det godkendte projekt må ikke foretages uden forud indhentet tilladelse.

Byggearbejdet må ikke påbegyndes, forinden meddelelse om påbegyndelsen med mindst 8 dages varsel er givet til teknisk forvaltning. Meddelelsen må indeholde oplysning om, hvem der forestår arbejdets udførelse, samt navn og adresse på aut. kloak og sanitetsmestre.

Til byggetilladelsen er i øvrigt knyttet omstående betingelser. (Se bagsiden)

Dato: 26. juli 1978.

e.b.

Gebyr jfr. bygningsvedtægtens § 12. kr. 1.835,90.

PÅ BETINGELSE AF:

- at fundamenter føres til fast bund,
- at tagrummet forsynes med ventilationsåbninger placeret således, at ventilationsluften fordeler sig jævnt over varmeisoleringen,
- at statiske beregninger af 10 cm gasbeton midterskillevæg fremsendes,
- at det ved målinger i det færdige bygværk eftervises, at BR. 77, kap. 9.2.1., stk. 1 er overholdt, såfremt der til ovennævnte skillevægge anvendes letbeton med mindre rumvægt end 628 kg/m³,
- at husene afsættes af landinspektør, der hertil må indsendes afsætningsplan og servitut- og byggelinieattest.



SLAGELSE KOMMUNE
TEKNISK FORVALTNING
Byggesagsafdelingen

Byggesag nr. 67/78 VII

Blok 9

Færdigmelding (KLOAK - VVS)

Undertegnede bekræfter herved at have udført
.....^{VVS}..... arbejdet i ejendommen:

matr.nr.: 263 er, 263 es, 263 et, 263 eu og 263 ev

beliggende: Rødhättevej 1, 3, 5, 7 og 9,

ejer: Bent Nielsen typehuse A/S

Arbejdet er udført efter de for tiden gældende
forskrifter og regulativer.

Slagelse, den 14. november 1978

HARRY ANDREASEN

BLÅKKENSLÅGER

AUF. GAS- og VVS-ARBEJDER

~~SLAGELSE - TLF. 522471~~

(Underskrift)

INDGÅET

15 NOV. 1978

TEKN. FORV.

Byggesag lb. nr. 67/78

VII

BELASTNINGER PÅ MIDTERSKILLEVEG - 120

TYPE 120:

Etageadskillelse:

spånplade	: 5	kp/m ²
bjælkelag	: 20	mm
isol.	: 5	mm
forst.	: 5	mm
gipspl.	: 10	mm
lette vægge	: 100	mm
bev. last	: 150	mm

$$295 \text{ kp/m}^2 \times 3,9 \text{ m} \Rightarrow q = \underline{\underline{1150 \text{ kp}}}$$

Belastnings fordeling ved

$$\text{døråbninger: } 1150 + \frac{90}{2} \cdot 1150 \Rightarrow q = \underline{\underline{1668 \text{ kp}}}$$

Begge belastninger < tilladelse;
som for 10 cm gasbetonelementer
i højden 250 cm er 1900 kp/m

TYPE 130:

Etageadskillelse som ovenstående, men

$$\text{belastningsbredde: } 4,15 \text{ m} \Rightarrow q = \underline{\underline{1224 \text{ kp}}}$$

$$q \text{ ved døråbninger: } 1224 + \frac{90}{2} \cdot 1224 = \underline{\underline{1775 \text{ kp}}}$$

Begge belastninger < 1900 kp/m

Godkendt.

Henhører til byggetilladelsen

lb. nr. 67/78 VII af 26-7-78.

Teknisk forvaltning

Byggesagsafdelingen, Slagelse

15 SEP. 1978

GENPART

Teknisk forvaltning

Byggesagsafdelingen, Slagelse

Byggesag lb. nr. 67/78 VII

Godkendt

INDGÅET

15 SEP. 1978

TEKN. FORV.



Byggesag nr. 67/78 VII

SLAGELSE KOMMUNE

Teknisk forvaltning
Byggesagsafdelingen
Rådhuset
4200 Slagelse

Færdigmelding

Det meddeles herved, at byggearbejdet på ejendommen

matr. nr.	263 er - es - et - eu - ev	af	Slagelse markjorder
beliggende	Rødhättevej 1 - 9, Slagelse		
tilhørende	BENT NIELSEN TYPEHUSE A/S		

er afsluttet og klar til syn den 15.11.78.

Jeg anmoder i denne anledning om at få udstedt bygningsattest/ibrugtagningstilladelse og vedlægger:

- attest fra skorstensfejeren om, at intet er til hinder for rensning af skorstene, ildsteder og aftræksrør.
- for så vidt angår bygningens centralvarmeanlæg en erklæring om, at anlæggets kedler opfylder arbejdstilsynets forskrifter for fyrede varmeanlæg, publikation nr. 42^x) med mindre kedel og fyr er godkendt af boligministeriet.
- færdigmelding af sanitetsarbejder fra autoriseret mester.
- færdigmelding af kloakarbejder fra autoriseret mester.
- nøgle eller oplysning om adgangsmulighed til ejendommen for besigtigelse.

Slagelse....., den 10.11.78.....

.....
Underskrift

x) Erklæring skal iflg. bygningsvedtægtens § 10 udfærdiges enten af fabriksinspektøren eller en under arbejdstilsynet ansat maskinmester eller af en eller den civilingeniør, akademiingeniør eller teknikumingeniør, som evt. har forestået projekteringen og udførelsen af det pågældende centralvarmeanlæg.

Byggesag lb. nr. 67/78 VII

INDGÅET
13 NOV. 1978
TEKNI. FORV.



SLAGELSE KOMMUNE
TEKNISK FORVALTNING
Byggesagsafdelingen

Byggesag nr. 67/78 VII

Bløt 9

Færdigmelding

(KLOAK - VVS)

Undertegnede bekræfter herved at have udført
.....Kloak..... arbejdet i ejendommen:

matr.nr.: 263 e r - 263 es - 263 et - 263 eu - 263 ev.

beliggende: Rødhättevej 1 - 3 - 5 - 7 - 9.

ejer: Bent Nielsen Typehuse A/S

Arbejdet er udført efter de for tiden gældende
forskrifter og regulativer.

Slagelse, den 12.11.1978.

VILLY NIELSEN & SØN A/S
MURER & ENTREPRENØRFIRMA
4200 Slagelse - tlf. 52 11 94

Villy Nielsen
(Underskrift)

Byggesag lb. nr. 67/78 *VII*

INDGÅET

13 NOV. 1978

TEKN. FORV.



BENT NIELSEN TYPEHUSE A/S

INDGÅET

04 AUG. 1978

TEKN. FORV.

SVERIGESVEJ 16
4200 SLAGELSE
TELF. (03) 52 52 53
GIRO 8 14 30 13

Slagelse Kommune
Teknisk forvaltning
Byggesagsafdelingen
4200 Slagelse

Slagelse den 3.8.78

Det skal hermed meddeles, at byggearbejdet vedr. nedennævnte sag forventes påbegyndt den... ultimo uge 32... 1978.....

Deres byggesag nr 67/78. VII.....

Ejendommen er beliggende:

..... Rødhattedvej 1 - 9, Slagelse.....

Matr. nr. 263 2r. es. et. eu. ev. af.... Slagelse markjorder.....

Byggearbejdet forestås af :

BENT NIELSEN TYPEHUSE A/S

Underentreprenører:

Jord-beton og kloak:.. Villy Nielsen.....
..... Gartnerhaven 7, Slagelse..... ✓

Blik- og sanitet :.. Henry Andreasen.....
..... Slotsalle 22. B., Slagelse..... ✓

El-installatør :.. Pape Nielsen.....
..... Ved Banen 2, 4623 Lille Skensved.....

Med venlig hilsen

BENT NIELSEN TYPEHUSE A/S

Byggesag lb. nr. 67/78 VII

INDGÅET

4 AUG. 1978

TEKN. FORV.

Byggesag nr.	67/78 VII
Modtaget den	6-7-78

INDGÅET

Ansøgning om byggetilladelse

1 JULI 1978

Til bygningsmyndigheden i TEKN. FORV. Slagelse kommune

Ejendommen

matr. nr. pc. af matr. nr.	263 er-263 es-263 et-263 eu-263 ev	af	Slagelse markjorder
beliggende	Rødhättevej 1 - 3 - 5 - 7 - 9, Slagelse		
tilhørende	BENT NIELSEN TYPEHUSE A/S		

For ejeren af ovennævnte ejendom ansøges herved om tilladelse til at

opføre 5 rækkehuse a 125,24 m² + carport med 3,51 m² udhus

Nærmere oplysninger er givet i de nedenfor nævnte bilag.

	Navn	Adresse	Tlf. nr.
Arkitekt			
Ingeniør	BENT NIELSEN TYPEHUSE % SVERIGESVEJ 16 . 4200 SLAGELSE TLF. (08) 825283	BENT NIELSEN TYPEHUSE % SVERIGESVEJ 16 . 4200 SLAGELSE TLF. (08) 825283	
Bygherre			

Til ansøgningen hører følgende bilag i 2 eksemplarer:

- Oplysning om konstruktioner og materialer.
- Situationsplan med nabobebyggelsen indtegnet.
- Specificeret beregning af udnyttelsesgraden (for bebyggelse i industriområder: beregning af m³ bygningsrumfang pr. m² grundareal).
- Afløbsplan.
- Tegninger i 1 : 100 med plan, snit og facader i det omfang, det er fornødent til at bedømme byggeforetagendets lovlighed.
- Detailtegninger af eventuelle særlige konstruktioner.
- Beregninger vedrørende bærende konstruktioner. **Beregninger eftersendes.**
- Erklæring fra ejeren om tilladelse til at lade arbejdet udføre (kun i de tilfælde, hvor ansøgeren ikke selv er ejer).
-
-

(Ikke-medfølgende bilag i henhold til ovenstående fortegnelse udstreges)

Dato: 6.7.78

Svan Jensen
Underskrift

OBS! Såfremt projektet indebærer en afvigelse fra byggeslovgivningen, skal en særskilt og motiveret ansøgning om dispensation for det pågældende forhold vedlægges.

Rødhattvej 1.

Ibrugtagningstilladelse

Bent Nielsen Typehuse A/S,
Sverigesvej 16,
4200 Slagelse.

Anføres ved henvendelser	
Byggesagsnummer	67/78 VII
Byggetilladelsens dato	26.7.1978

wj/as

Det meddeles, at byggearbejdet på ejendommen

Vejnavn (stedbetegnelse)	Rødhättevej	Husnummer	1
Ejerlav/sogn/kvarter	Slagelse markjorder	Matrikelnummer	263 <u>er</u>

omfattende

Byggearbejdets art og omfang	
opførelse af:	rækkehus med carport og redskabsrum
indeholdende:	1 x 4 værelser
bebygget areal:	hus: 75,77 m ² carport: 12,67 m ² udhus: 3,43 m ²
etageareal:	hus: 127,45 m ² carport: 0,00 m ² udhus: 3,43 m ²
ejer:	Bent Nielsen Typehuse A/S, Sverigesvej 16, 4200 Slagelse.

kan tages i brug.

Dato	Underskrift
16. november 1978.	

Rødhättevej 3

Ibrugtagningstilladelse

Bent Nielsen Typehuse A/S,
Sverigesvej 16,
4200 Slagelse.

Anføres ved henvendelser	
Byggesagsnummer	67/78 VII
Byggetilladelsens dato	26.7.78

wj/as

Det meddeles, at byggearbejdet på ejendommen

Vejnavn (stedbetegnelse)	Rødhättevej	Husnummer	3
Ejerlav/sogn/kvarter	Slagelse markjorder	Matrikelnummer	263 <u>es</u>

omfattende

Byggearbejdets art og omfang

opførelse af: rækkehus med carport og redskabsrum
indeholdende: 1 x 4 værelser
bebygget areal: hus: 74,12 m² carport: 12,67 m² udhus: 3,43 m²
etageareal: hus: 124,81 m² carport: 0,00 m² udhus: 3,43 m²
ejer: Bent Nielsen Typehuse A/S, Sverigesvej 16,
4200 Slagelse.

kan tages i brug.

Dato	Underskrift
16. november 1978.	

Rødhattevej 5

Ibrugtagningstilladelse

Bent Nielsen Typehuse A/S,
Sverigesvej 16,
4200 Slagelse.

Anføres ved henvendelser	
Byggesagsnummer	67/78 VII
Byggetilladelsens dato	26.7.1978

wj/as

Det meddeles, at byggearbejdet på ejendommen

Vejnavn (stedbetegnelse)	Rødhättevej	Husnummer	5
Ejerlav/sogn/kvarter	Slagelse markjorder	Matrikelnummer	263 <u>et</u>

omfattende

Byggearbejdets art og omfang

opførelse af: rækkehus med carport og redskabsrum
indeholdende: 1 x 4 værelser
bebygget areal: hus: 74,12 m² carport: 12,67 m² udhus: 3,43 m²
etageareal: hus: 124,81 m² carport: 0,00 m² udhus: 3,43 m²
ejer: Bent Nielsen Typehuse A/S, Sverigesvej 16,
 4200 Slagelse.

kan tages i brug.

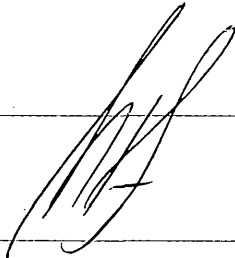
Dato	Underskrift
16. november 1978.	

Rødhättevej 7

Bent Nielsen Typehuse A/S,
Sverigesvej 16,
4200 Slagelse.

Anføres ved henvendelser	
Byggesagsnummer	67/78 VII.
Byggetilladelsens dato	28.7.78.

wj/as

Det meddeles, at byggearbejdet på ejendommen

Vejnavn (stedbetegnelse)	Rødhättevej	Husnummer	7
Ejerlav/sogn/kvarter	Slagelse markjorder	Matrikelnummer	263 <u>eu</u>

omfattende

Byggearbejdets art og omfang	
opførelse af:	rækkehus med carport og redskabsrum
indeholdende:	1 x 4 værelser
bebygget areal:	hus: 74,12 m ² carport: 12,67 m ² udhus: 3,43 m ²
etageareal:	hus: 124,81 m ² carport: 0,00 m ² udhus: 3,43 m ²
ejer:	Bent Nielsen Typehuse A/S, Sverigesvej 16, 4200 Slagelse.

kan tages i brug.

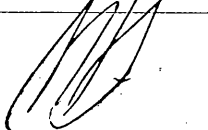
Dato	Underskrift
16. november 1978.	

Rødhattvej 9.

Ibrugtagningstilladelse

Bent Nielsen Typehuse A/S,
Sverigesvej 16,
4200 Slagelse.

Anføres ved henvendelser	
Byggesagsnummer	67/78 VII
Byggetilladelsens dato	26.7.1978.

wj/as

Det meddeles, at byggearbejdet på ejendommen

Vejnavn (stedbetegnelse)	Rødhättevej	Husnummer	9
Ejerlav/sogn/kvarter	Slagelse markjorder	Matrikelnummer	263 <u>ev</u>

omfattende

Byggearbejdets art og omfang	
opførelse af:	rækkehus med carport og redskabsrum
indeholdende:	1 x 4 værelser
bebygget areal:	hus: 75,77 m ² carport: 12,67 m ² udhus: 3,43 m ²
etageareal:	hus: 127,45 m ² carport: 0,00 m ² udhus: 3,43 m ²
ejer:	Bent Nielsen Typehuse A/S, Sverigesvej 16, 4200 Slagelse.

kan tages i brug.

Dato	Underskrift
16. november 1978.	

Type 130

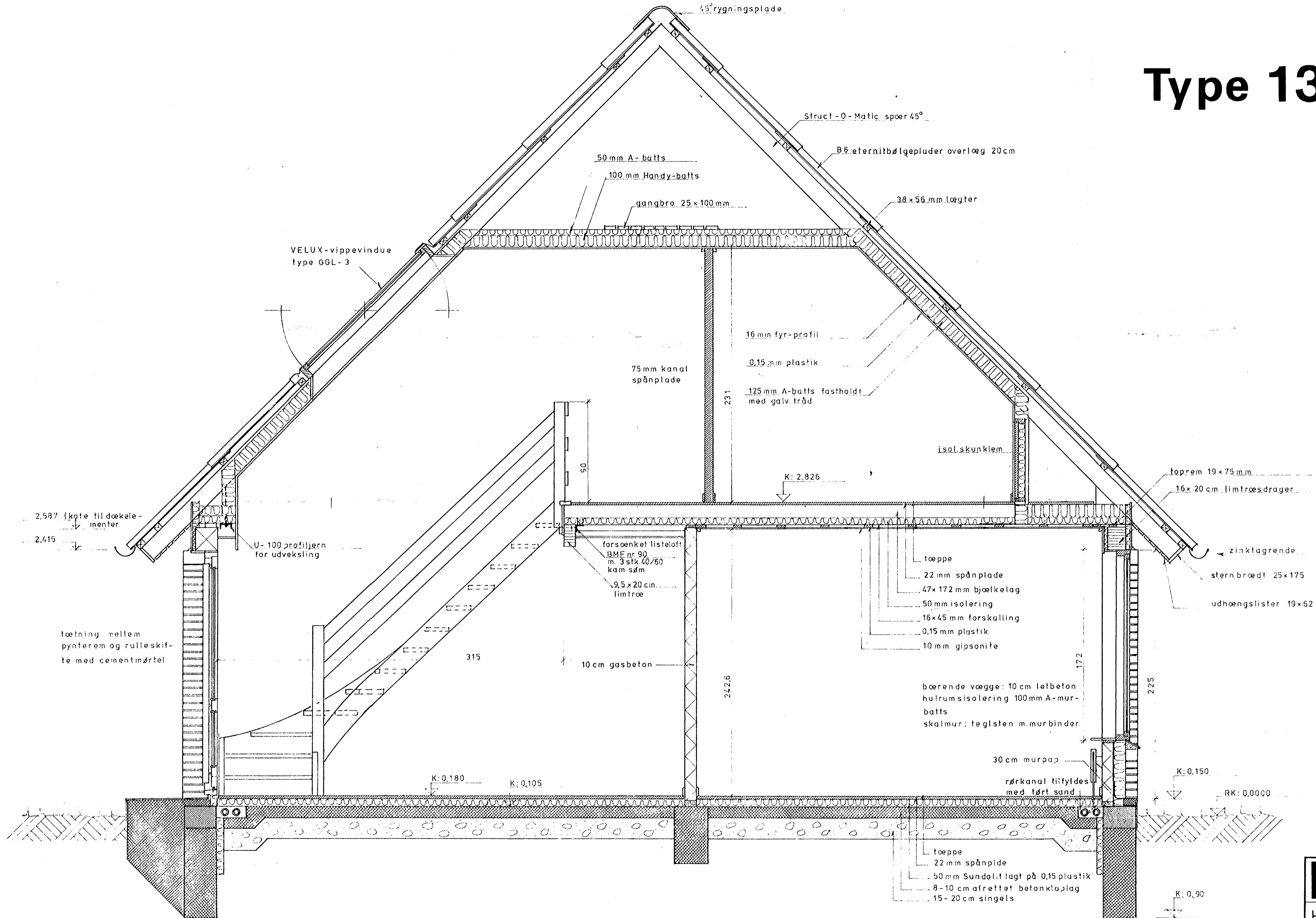

Tilhører til byggetilladelsen
 lb. nr. 67/78 VII af 26-7-78.
 Teknisk forvaltning
 Byggesagsafdelingen, Slagelse

Wj.
GENPART
 Teknisk forvaltning
 Byggesagsafdelingen, Slagelse
 Byggesag lb. nr. 67/78 VII

 BENT NIELSEN TYPEHUSE A/S Sverigesvej 16 4200 Slagelse Tlf. (03) 52 52 53		Hovedtegning Type 130 C--7.7.78	
		MAL : 1:20 TEGNER : S.H. KONTROL:	DATO: 19.6.78 RETTET:

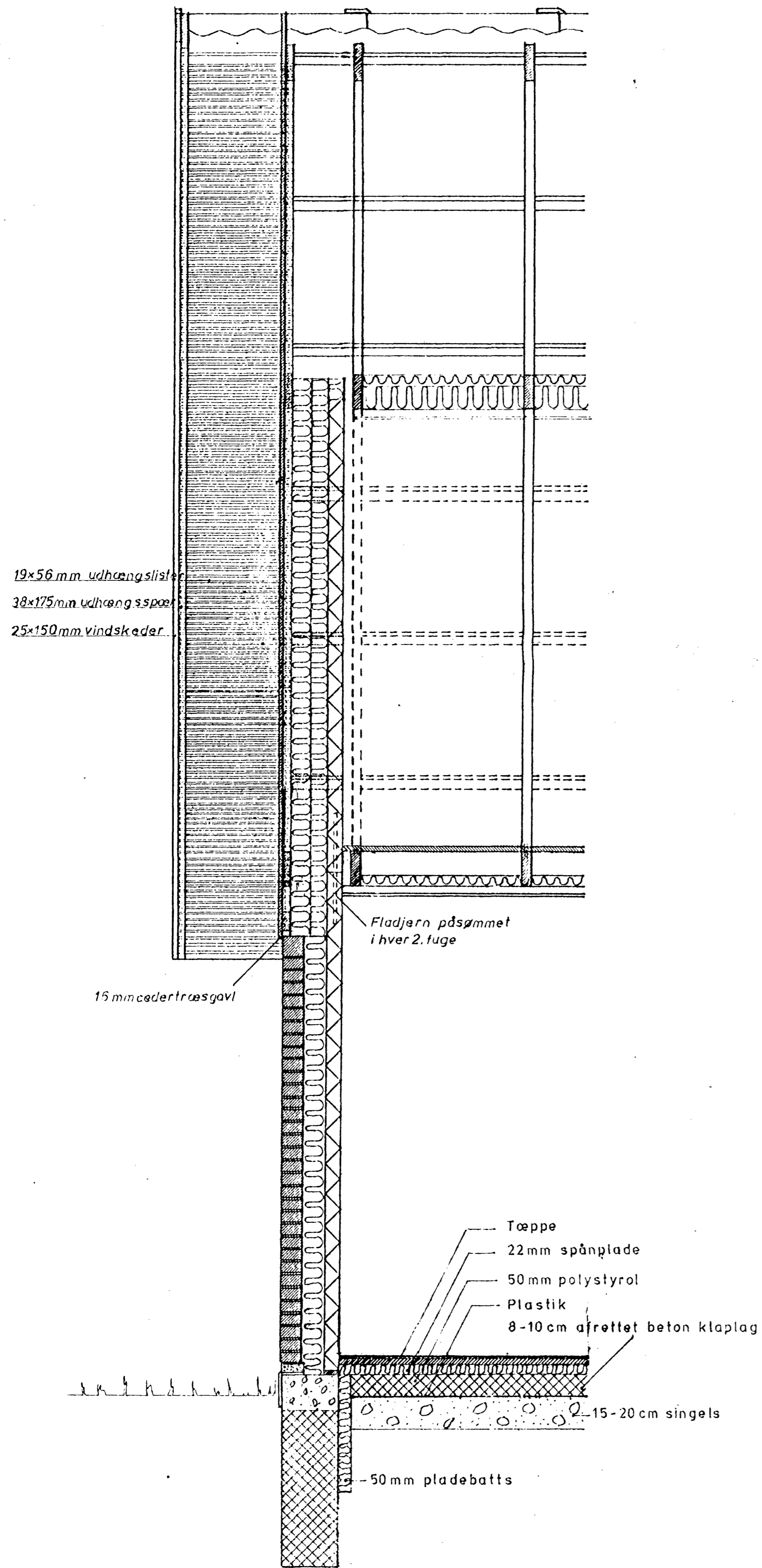

Snit ved gavl B - B

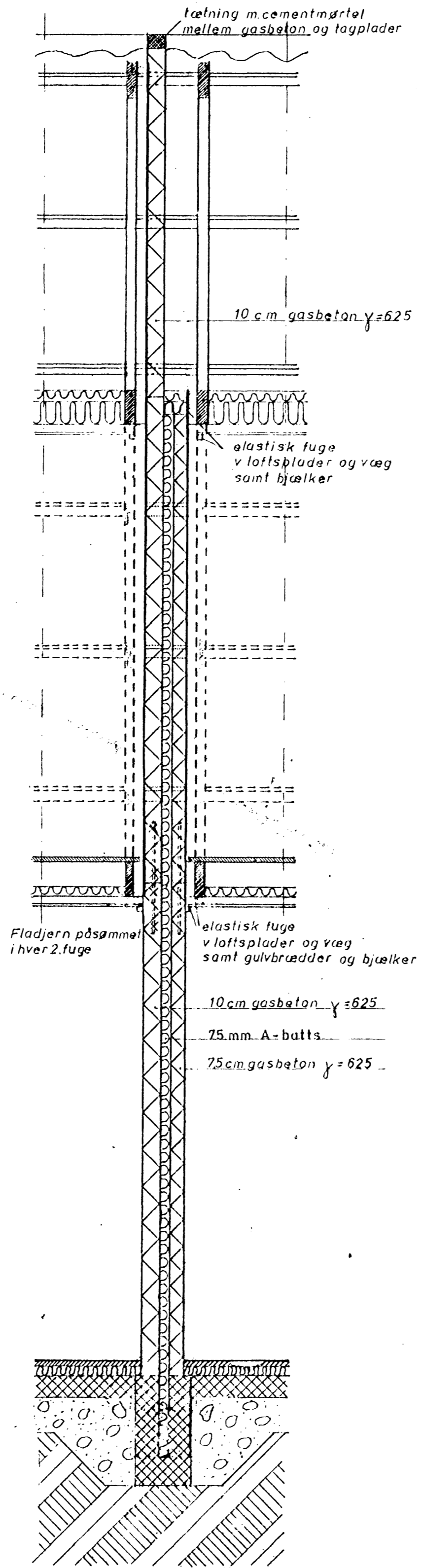

Snit i lejlighedskele C - C

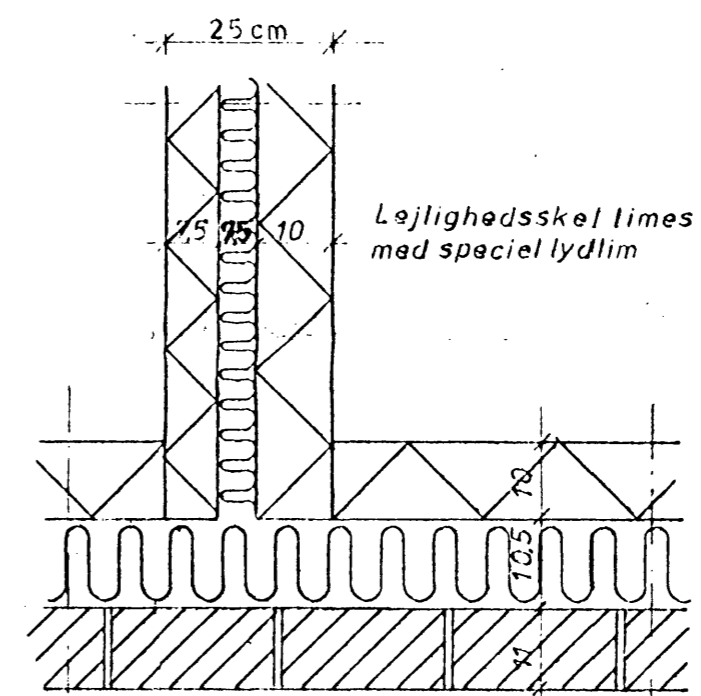

Detail B

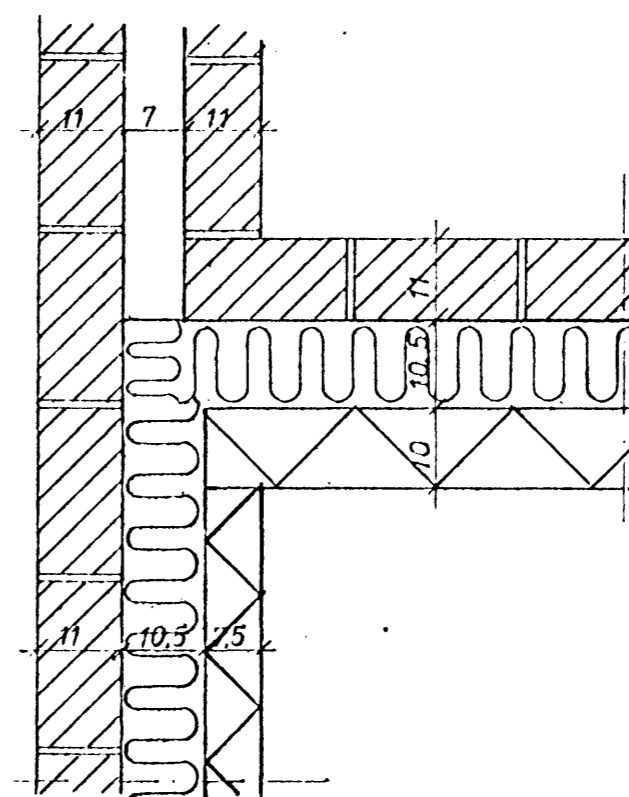

Detail A

Henhører til byggetilladelsen
lb. nr. 67/78 VII af 26-7-78
Teknisk forvaltning
Byggesagsafdelingen, Slagelse

GENPART
Teknisk forvaltning
Byggesagsafdelingen, Slagelse
Byggesag lb. nr. 67/78 VII

RETVENDT

 BENT NIELSEN TYPEHUSE A/S Sverigesvej 16 4200 Slagelse Tlf. (03) 52 52 53		
C -- 7. 7. 78		
Rækkehus Type III H		
Detailtegnning A + B		
Snit B - B og C - C		
MÅL : 1:20	DATE: 5-4-76	RETTET: 24.11.77
TEGNER : SH./IC		7.2.78
KONTROL:	A-11	

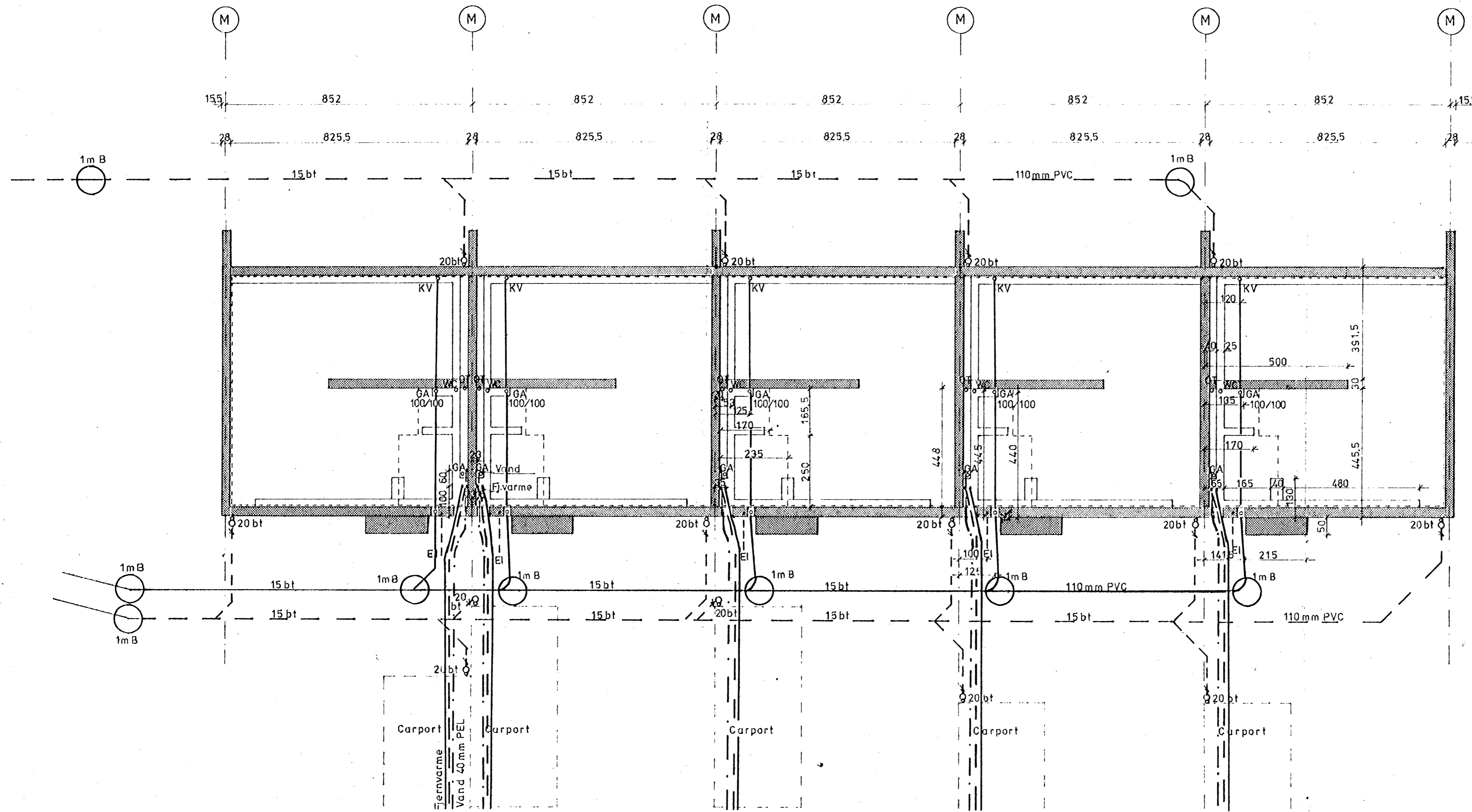

min. fald regnvand : 10‰
 min. fald spildevand : 20‰

Henhører til byggetilladelsen
 lb. nr. 67/78 VII af 26-7-78.
 Teknisk forvaltning
 Byggesagsafdelingen, Slagelse

W.J.
GENPART
 Teknisk forvaltning
 Byggesagsafdelingen, Slagelse

Byggesag lb. nr. 67/78 VII

TEGN. NR. H-03-2 blok 9

BN BENT NIELSEN TYPEHUSE A/S
 Sverigesvej 16
 4200 Slagelse
 C--7.78 (03) 52 52 53

Fundaments- og afløbsplan
 Rækkevillaer v. Byskovvej
 pc. 41-45

MAL : 1:100	DATE: 27.6.78	RETET:
TEGNER : I.C.	78013	
KONTROL:		

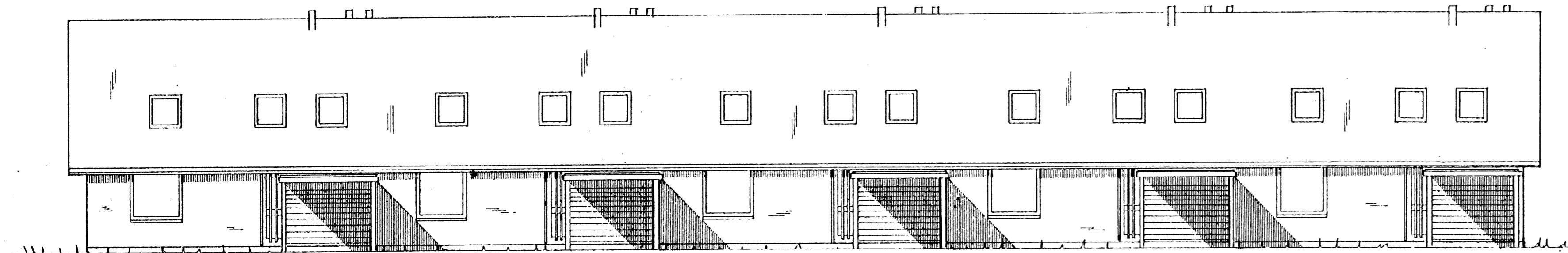

Indgangsfacade

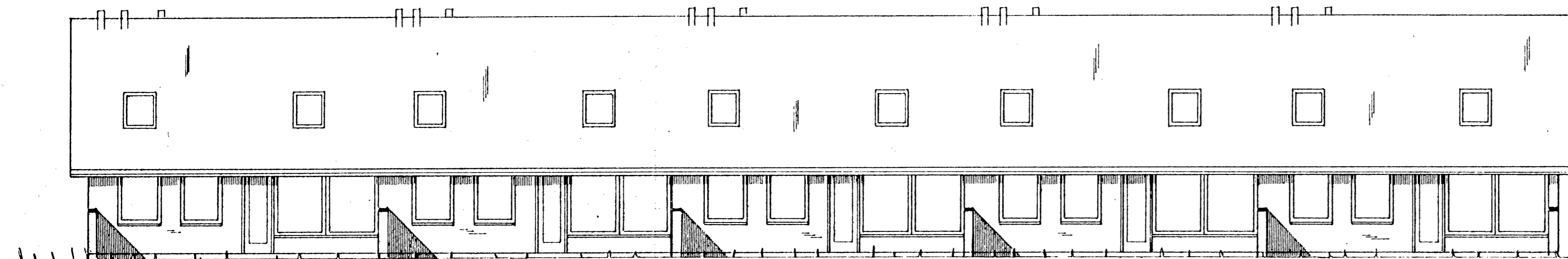
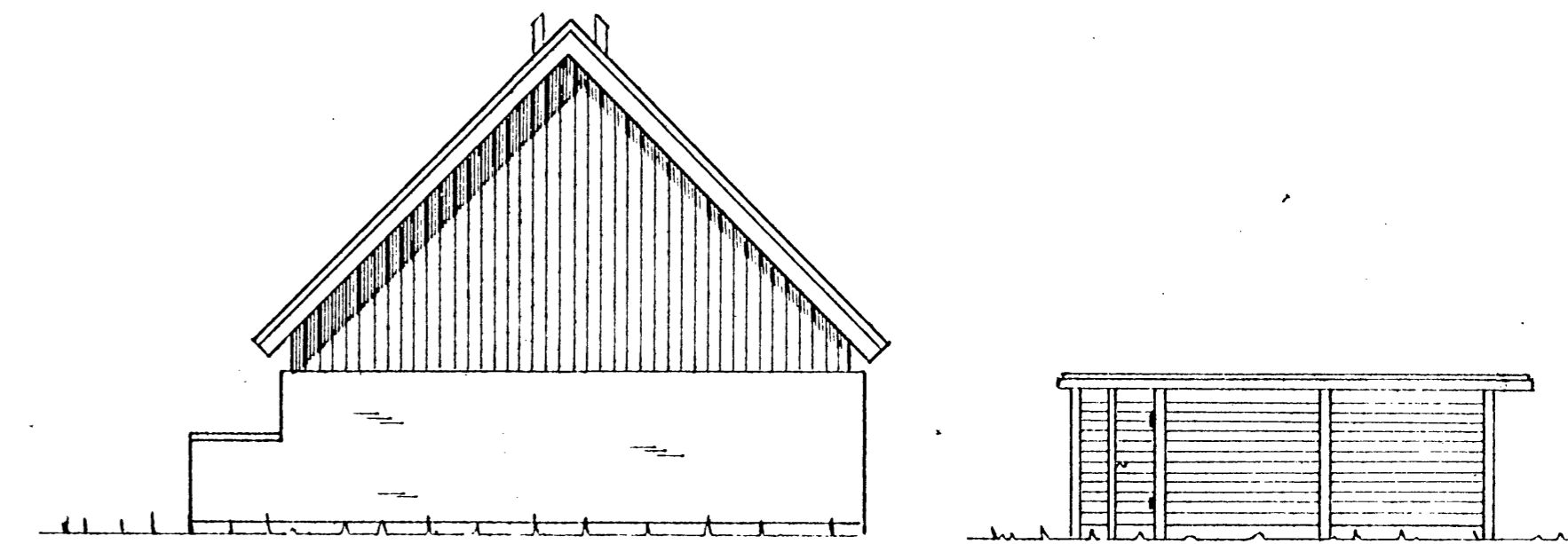

Havefacade

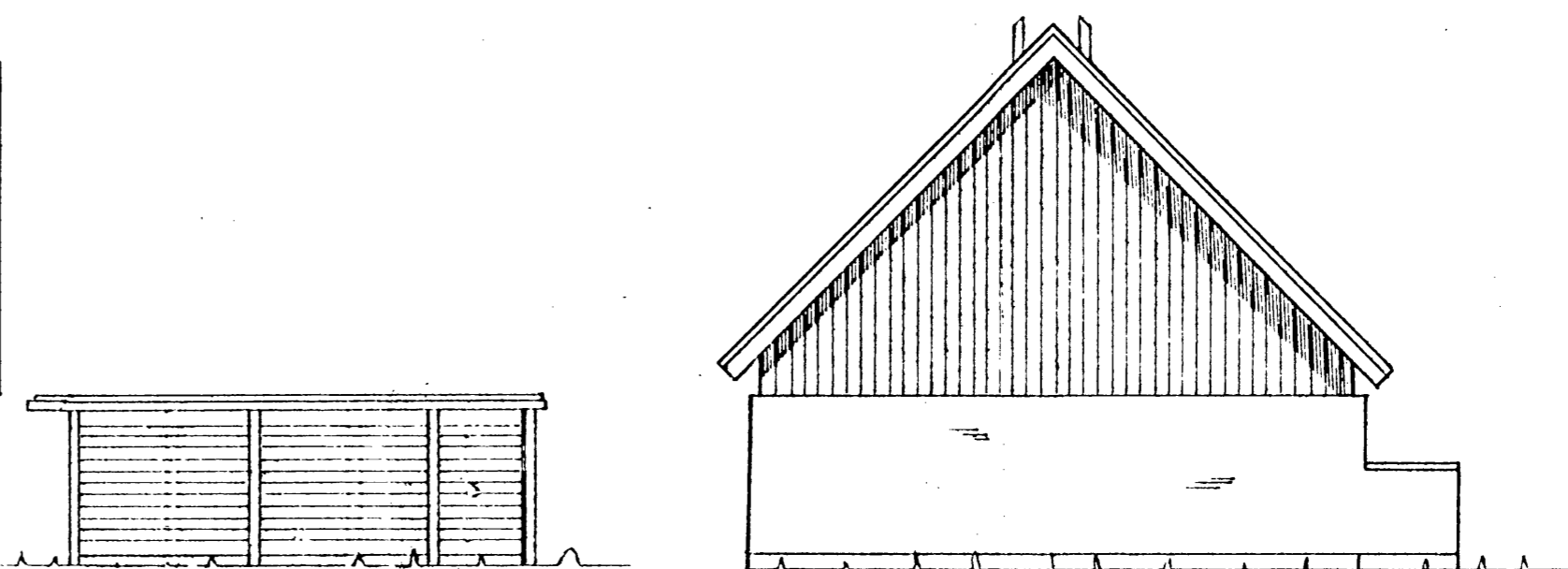

Mentioner til byggetilladelsen
 lb. nr. 67/78 VII af 26-7-78.
 Teknisk forvaltning
 Byggesagsafdelingen, Slagelse

Wij.
GENPART
 Teknisk forvaltning
 Byggesagsafdelingen, Slagelse

Byggesag lb. nr. 67/78 VII

RETVENDI

 BENT NIELSEN TYPEHUSE A/S Sverigesvej 18 4200 Slagelse Tlf. (03) 52 52 53		
Rækkehuse type 130 C--7.7.78		
MÅL : 1:100	DATE: 4.7.78	RETTET:
TEGNER : I.C.	KONTROL: H-04-2	

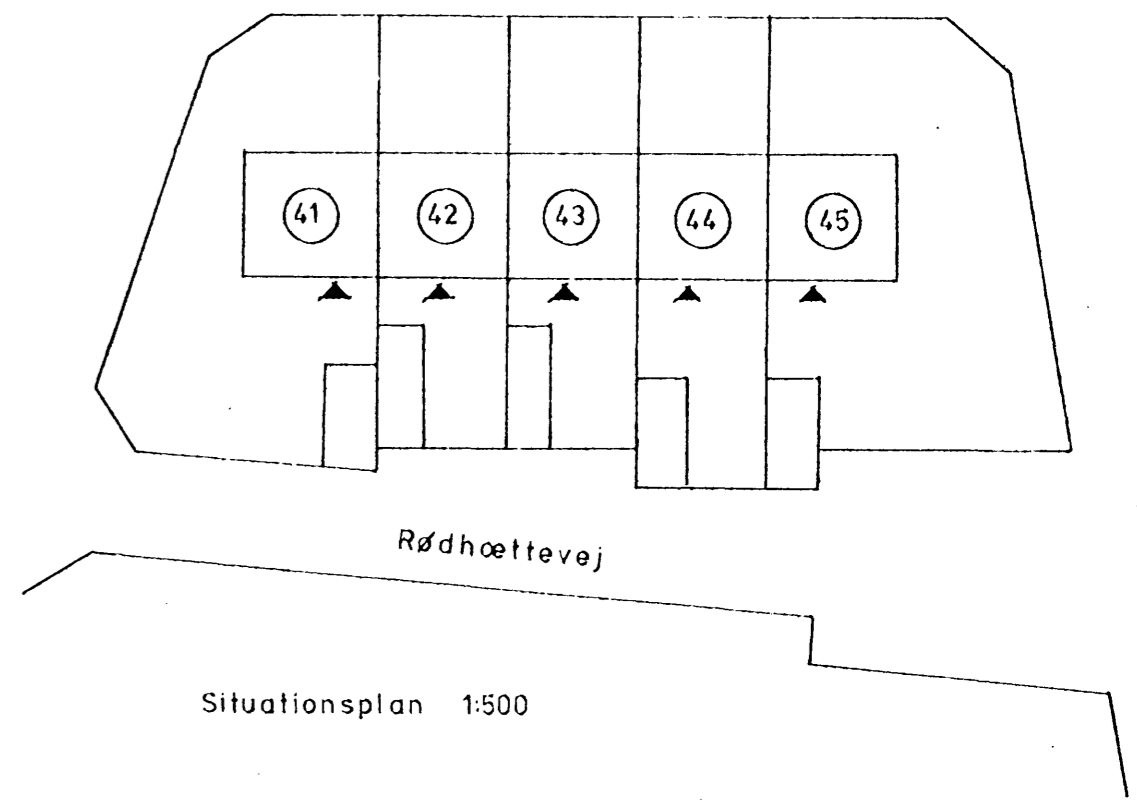
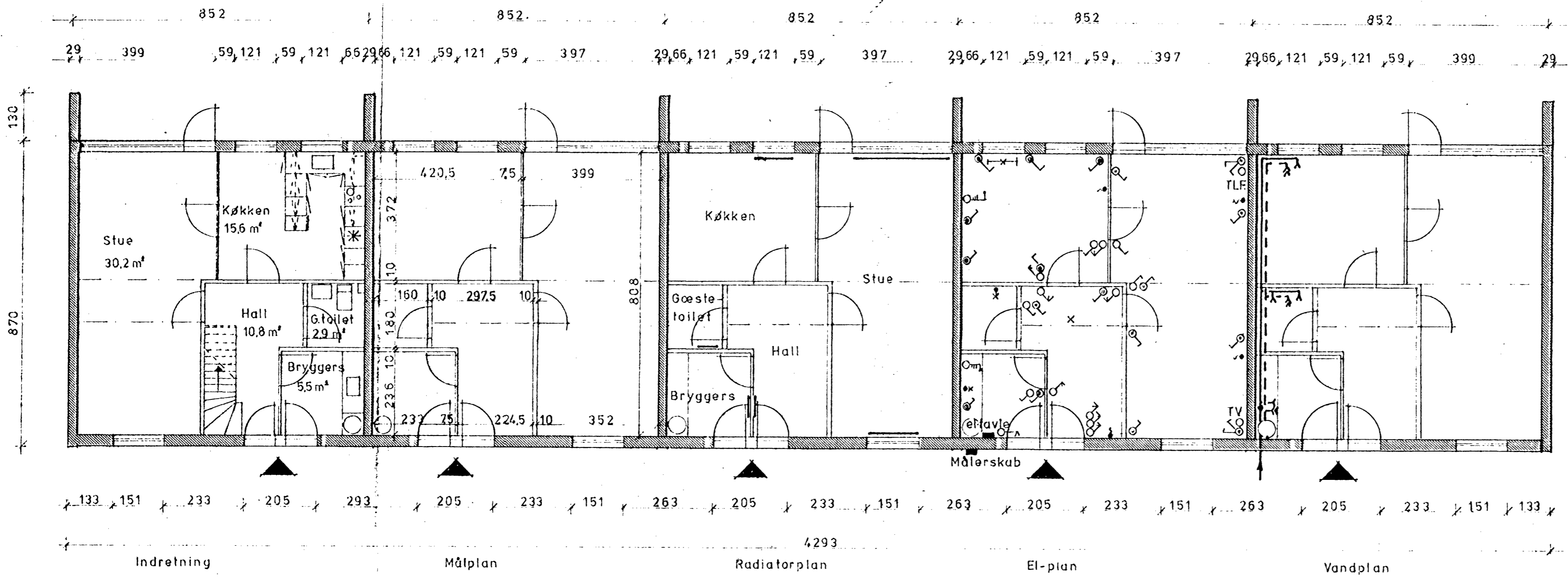
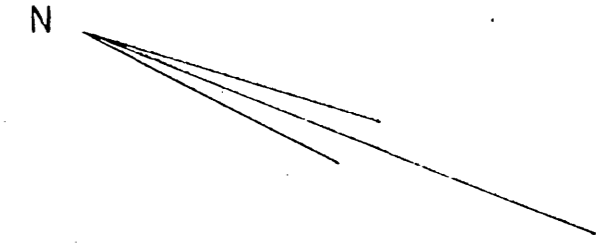
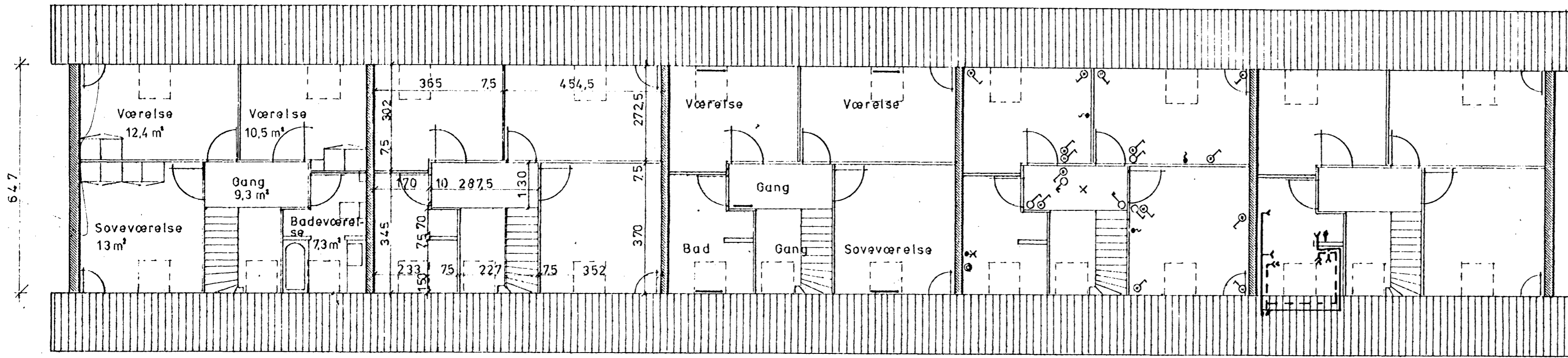

Situationsplan 1:500

Indretning Målplan Radiatorplan El-plan Vandplan

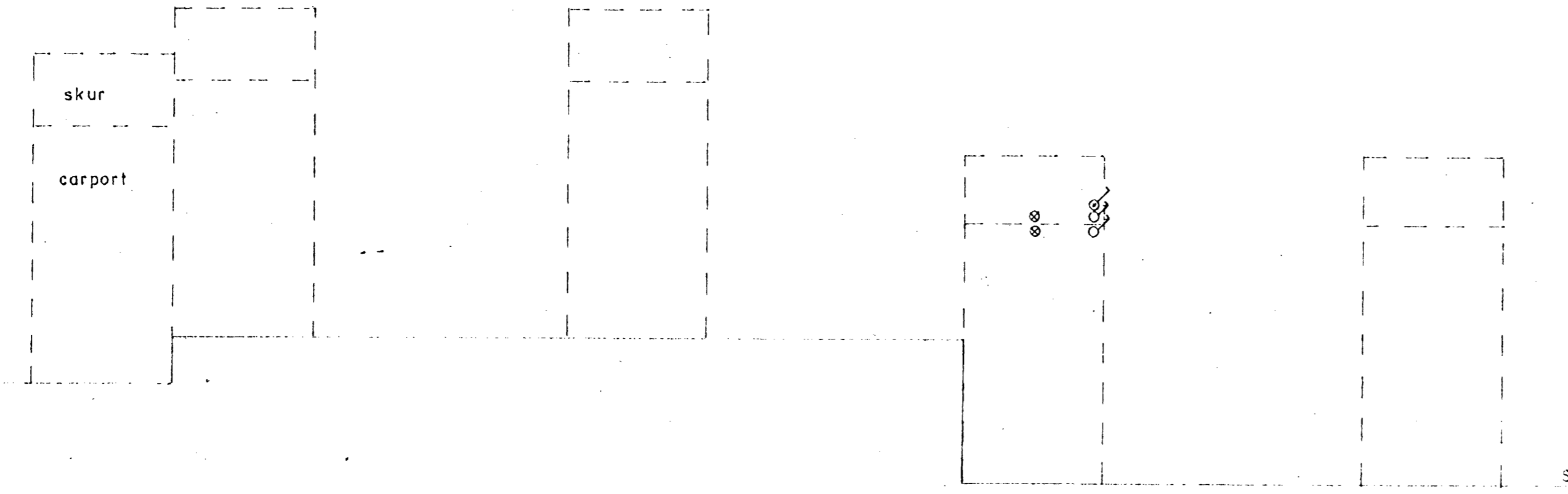

Henhører til byggetilladelsen
 lb. nr. 67178 VII af 26-7-78.
 Teknisk forvaltning
 Byggesagsafdelingen, Slagelse
 W. J.
GENPART
 Teknisk forvaltning
 Byggesagsafdelingen, Slagelse
 Byggesag lb. nr. 67178 VII

TEGN.NR. H-02 blok 9

BENT NIELSEN TYPEHUSE A/S
 Sverigesvej 16
 4200 Slagelse
 C--7.7.78 (03) 52 52 53

Hovedtegning type 130
 Røkkevillaer v. Byskovvej
 pc. 41 - 45

MÅL : 1:100	DATE: 1.6.78	RETTET:
TEGNER : I.C.	78013	
KONTROL:		

• - træpæl med søm
 T eller J d. 27-4-78 © jernrør eller træpæl og dato for afsætning.



Godkendt.
 Forhøret til Byggeskildningen
 d. 19/78 VII a 26-7-78
 Teknisk Forvaltning
 Byggesagsafdelingen, Slagelse
 11 AUG. 1978. JS

Kan. Jørgen W.J.

Afsætningsplan vedr.

matr. nr. 263^a

Slagelse Markjorder

GENPART
 Teknisk Forvaltning
 Byggesagsafdelingen, Slagelse

Udfærdiget i marts 1978

Byggesag lb. nr. 67178 VII

1:500

INDGÅET
 10 AUG. 1978
 TEKN. FORV.

E. Damsgård
 Landinspektør